Купить квартиру за 8 070 240 рублей на Гурьевский муниципальный округ, Гурьевское шоссе

Калининградская область, Гурьевский район, Гурьевск, Гурьевский муниципальный округ, Гурьевское шоссе

8 070 240 Р

139 142Р за м^2

58.00 м^2
Общая

6 из 7
Этаж

Продаётся 2-комнатная квартира в строящемся доме (Дом 8 (2 очередь)), срок сдачи: III-кв. 2027, общей площадью 58.48 кв.м., на 6 этаже. Новый жилой комплекс Включи от застройщика СпецСтройКубань расположен в г. Гурьевск в районе Гурьевского шоссе.

0 с 10.07.2025, обновлен 11.07.2025

Продавец: Собственник

Телефон: +79019398544

Характеристики

Количество комнат	2	Тип дома	кирпично-монолитный
Этаж	6	Этажей всего	7

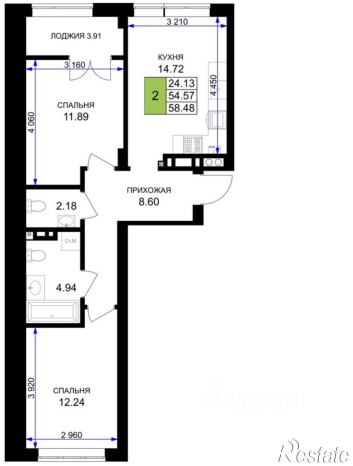
ЛОДЖИЯ 3.91
3 210
3 160
КУХНЯ
14.72
2
24.13
54.57
58.48
4 450
СПАЛЬНЯ
11.89
4 060
ПРИХОЖАЯ
8.60
2.18
4.94
СПАЛЬНЯ
12.24
3 920
2 960