Купить дачу, дом, коттедж за 8 300 000 рублей на Солнечная ул

Калининградская область, городской округ Зеленоградский, Солнечная ул

8 300 000 Р
38 605Р за м^2

215.00 м^2
Общая

11.00 м^2
Кухня

Среди великолепной природы и отдаления от городской суеты, продаётся дом, на прекрасном участке земли в 38 соток в посёлке Дружное. Общая площадь 215 кв.м. Пять спален, замечательная каминная, два санузла. В доме выполнен косметический ремонт, везде пластиковые окна. Вода очень чистая, канализация септик, твердотопливный котёл. В подвале оборудован гараж, хранилище для овощей, кладовки и котельная. На участке, гостевой дом 50кв.м со спальней и кухней.Три сарая, баня, готовые места для пасеки, большой сеновал. Имеется всё необходимое для содержания домашнего скота и птицы. Множество плодоносных деревьев и кустарников. Множество декоративных растений. Невероятное количество цветов. Очень чистый воздух. Рядом с домом лес с изобилием грибных мест. В полутора километрах живописное озеро. Эту невероятную атмосферу трудно передать текстом. Заезжайте и живите с удовольствием,спокойствием и умиротворением!!! 103756 Объект № 103756 Агентство недвижимости «Инвент» - эксперт на рынке жилой и коммерческой недвижимости Калининграда. История компании начинается с 1997 года. Комплексное сопровождение сделок любой сложности обеспечивают опытные агенты, сильный юридический штат и свой ипотечный брокер. Компания «Инвент» аккредитована во всех крупных банках и помогает своим клиентам оформить ...

8 с 17.08.2020, обновлен 11.07.2025

Продавец: Андрей

Телефон: +79052446697

Характеристики
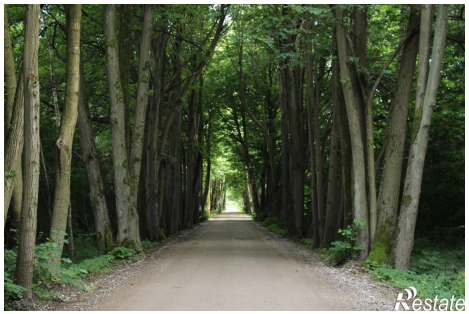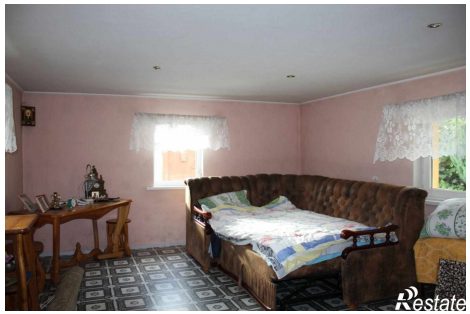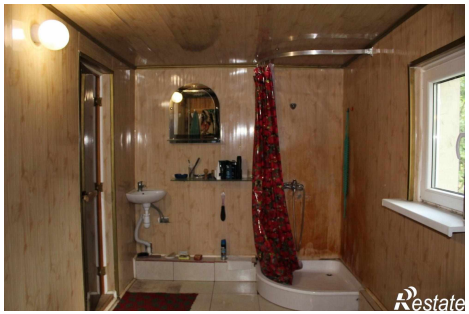
Площадь кухни	11.00 кв. м	Этажей всего	2
Наличие канализации	нет	Наличие отопления	да
Площадь участка	38.00 сот