Купить дачу, дом, коттедж за 4 200 000 рублей на Березовая ул

Калининградская область, Гурьевский район, Березовая ул

4 200 000 Р
49 412Р за м^2

85.00 м^2
Общая

Сдача - сентябрь 2020г. Ижд, отдельное право собственности на блок секцию и участок * Участок 2 сотки в собственности. * Крыша керамическая черепица + утепление мин. ватой. * Фасад клинкер + короед + утепление мин ватой. * Стены газосиликатный блок. * Фундамент - монолитный железобетон. * Перекрытие - монолитный железобетон. * Лестница – монолитная. * Стены: штукатурка гипсовая. * Ровная стяжка пола. * 5 камерные стеклопакеты. * Теплый пол 1 этаж везде, 2 этаж выводы под теплый пол. Электричество: 10 кВт Отопление: автономное газовое. Вода: скважина 120м с фильтром на 10 секций. Канализация: локальные очистные сооружения. Звоните , номер в базе 111776 Объект № 111776 Агентство недвижимости «Инвент» - эксперт на рынке жилой и коммерческой недвижимости Калининграда. История компании начинается с 1997 года. Комплексное сопровождение сделок любой сложности обеспечивают опытные агенты, сильный юридический штат и свой ипотечный брокер. Компания «Инвент» аккредитована во всех крупных банках и помогает своим клиентам оформить ипотеку на выгодных условиях.Номер объекта: #5/111776/3808

19 с 02.11.2020, обновлен 04.07.2025

Продавец: Оксана

Телефон: +79212685535

Характеристики

Этажей всего	2	Наличие отопления	да
Площадь участка	2.00 сот		
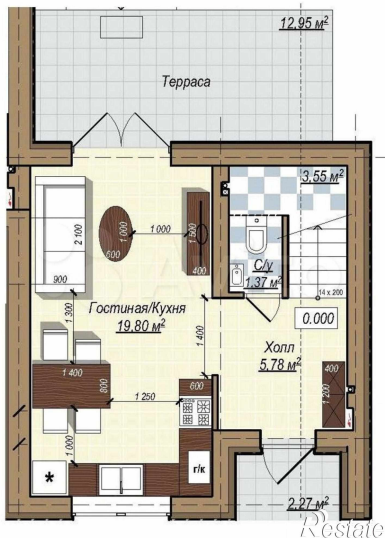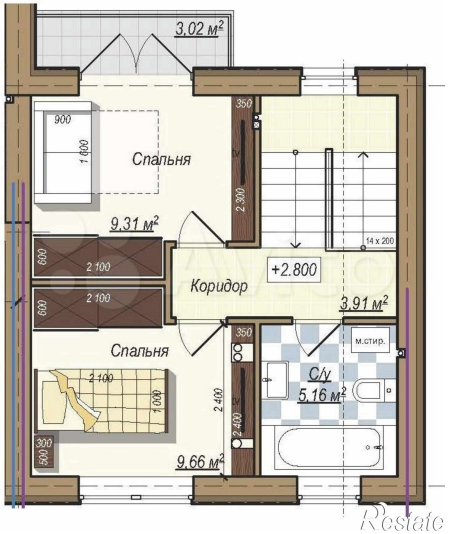
https://kaliningradskaya-oblast.restate.ru/obj/prodazha-kottedzha-berezovaya-ul-121384700/