Купить дачу, дом, коттедж за 29 960 000 рублей на Приморская ул

Калининградская область, городской округ Зеленоградский, Приморская ул

29 960 000 Р
180 482Р за м$^2$

| 166.00 м$^2$ | 120.00 м$^2$ | 20.00 м$^2$ |
|---|---|---|
| Общая | Жилая | Кухня |

В продаже уютный двухэтажный дом с банным комплексом, в коттеджном поселке "Самбия" на побережье Балтийского моря.Неповторимый по своей красоте уголок природы, уникальное место для проживания, уединения и отдыха: сосновый бор, спуск к морю с песчаным пляжем.Дом выполнен из высококачественных материалов, газ, центральное водоснабжение, канализация, свет, уличное освещение огороженная территория. На территории выделена зона барбекю с гостевым домом и банным комплексом площадью 86,6 кв.м., просторная зона отдыха, панорамные окна, встроенная кухня, техника.Общая площадь дома - 166 кв.м. на участке 12 соток. В доме центральные коммуникации. Газ, электричество 15 кВт, канализация, водоснабжение.Просторный первый этаж: кухня, столовая зона с панорамными окнами, гостиная зона с камином, холл, гостевой сан. узел, гардеробная. Много окон и света.На втором этаже 3 изолированные спальни и ванная комната.На участке - газон, сосны, кустарники, плодовые деревья. До моря 5 минут спокойным шагом. Огороженная территория, охрана на въезде, ворота с пульта. Освещение внутри поселка, чистота, порядок и комфорт.Номер в базе №118241.Звоните! Объект № 118241 Агентство недвижимости «Инвент» - эксперт на рынке жилой и коммерческой недвижимости Калининграда. История компании начинается с ...

8 с 15.02.2021, обновлен 11.07.2025

Продавец: Ольга

Телефон: +79052455107

## Характеристики

| | | | |
|---|---|---|---|
| Площадь жилая | 120.00 кв. м | Площадь кухни | 20.00 кв. м |
| Этажей всего | 2 | Наличие водоснабжения | да |
| Наличие отопления | да | Площадь участка | 12.00 сот |

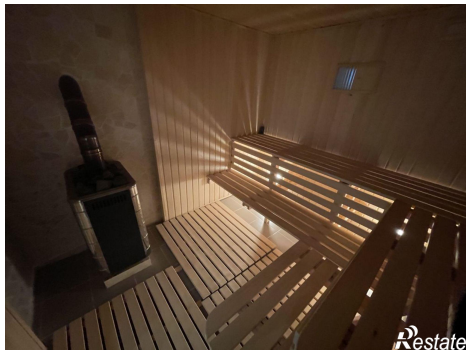
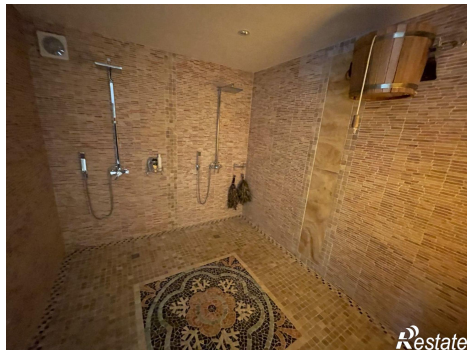

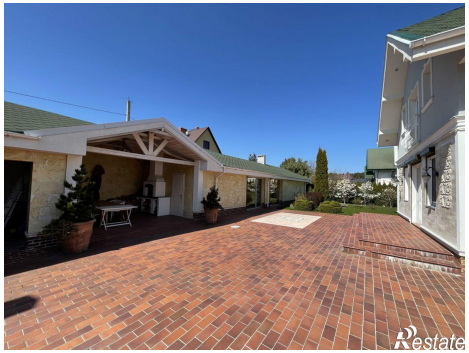
Restate

Restate