Купить дачу, дом, коттедж за 9 200 000 рублей на Лазурная ул

Калининградская область, Гурьевский район, Гурьевск, Лазурная ул

9 200 000 Р
92 000Р за м^2

100.00 м^2
Общая

Компания инвент представляет. Дом в Гурьевске на участке 7 соток (ИЖС), жилой (с ремонтом), очень тёплый, сухой. Огороженная территория. Газ-автономное отопление. Эл-во 15 кВт 3 фазы. Личная скважина (глубина 67 метров, вода хорошая). Канализация-локальные очистные сооружения (ЛОС). Отдельный выход на задний двор. Спальные комнаты-2 Большая прихожая Кухня-гостиная Санузел Тех помещение Очень хорошее место, вся инфраструктура рядом. Отличные подъездные пути. Радом автобусная остановка (100 метров) и остановка электрички. Тупиковый подъезд к дому т. е. мимо дома никто кроме вас ездить не будет. Дом построен качественно для себя, не на продажу, все стены толстые с отличной звукоизоляцией. Шумозащитные окна (8 камер 3 стекла), коричневый пластик под дерево снаружи и внутри. Очень качественная металлочерепица- SUPER-ПЛАСТИЗОЛЬ Металл: Англия Толщина полимерного покрытия — 200 мкм. Это полимерное покрытие не только устойчиво к механическим воздействиям, но и способно затягивать царапины при нагревании солнечными лучами. Объект № 116151 Агентство недвижимости «Инвент» - эксперт на рынке жилой и коммерческой недвижимости Калининграда. История компании начинается с 1997 года. Комплексное сопровождение сделок любой сложности обеспечивают опытные агенты, сильный юридический штат и свой ипотечный ...

25 с 01.03.2021, обновлен 11.07.2025

Продавец: Ольга

Телефон: +79097823942

Характеристики

Этажей всего	1	Наличие отопления	да
Площадь участка	7.00 сот		

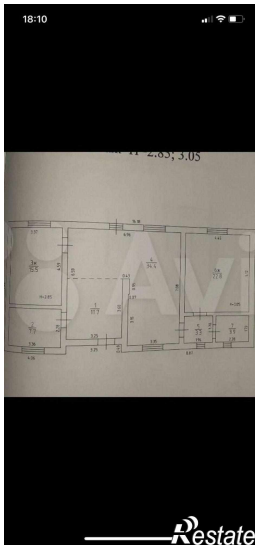
18:10

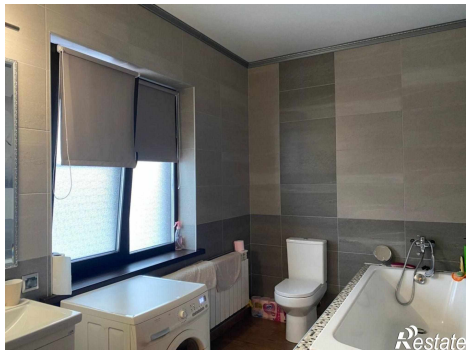

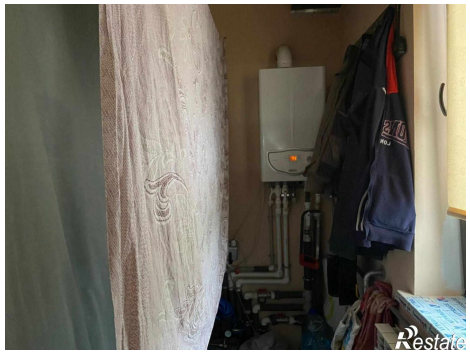

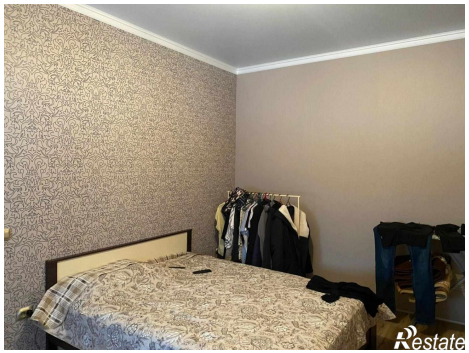

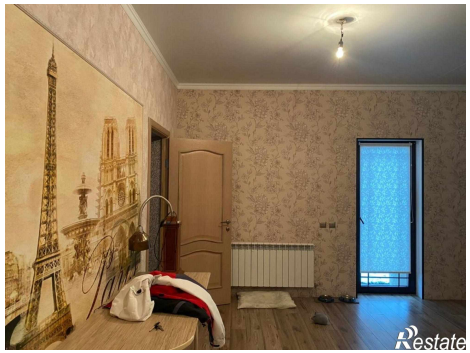

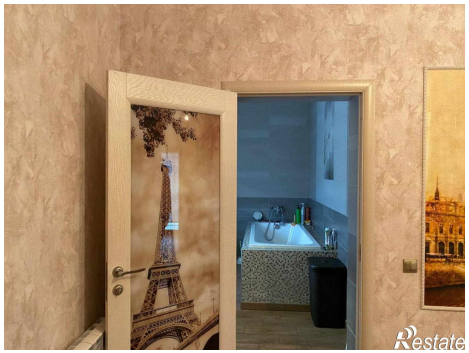

Restate

Restate