Купить дачу, дом, коттедж за 6 600 000 рублей на Юбилейный пер

Калининградская область, Гурьевский район, Юбилейный пер

6 600 000 Р
50 305Р за м^2

131.20 м^2
Общая

Продается блок-секция общая площадь 131,2 кв.м. (таунхаус на 4 секции) в п. Малое Васильково . Очень удачное местоположение, отличные подъездные пути, придомовая территория огорожена, участок земли 3,8 сот., 2 парковочных места. Блок-секция не угловая, 2 этажа. На 1 этаже - прихожая, санузел, кухня - гостиная, комната. На 2 этаже - санузел, 2 комнаты. Автономное отопление, теплые полы на первом этаже и в санузлах. Очень качественный серый ключ. Электричество, газ, канализация (центральная) - все подключено. Вода - скважина более 100 м., вода высокого качества, питьевая. Очень развитая инфраструктура: магазины, сады, школы, места для отдыха. Документы к продаже готовы. Объект № 120977 Агентство недвижимости «Инвент» - эксперт на рынке жилой и коммерческой недвижимости Калининграда. История компании начинается с 1997 года. Комплексное сопровождение сделок любой сложности обеспечивают опытные агенты, сильный юридический штат и свой ипотечный брокер. Компания «Инвент» аккредитована во всех крупных банках и помогает своим клиентам оформить ипотеку на выгодных условиях.Номер объекта: #5/120977/3808

5 с 22.03.2021, обновлен 11.07.2025

Продавец: Оксана

Телефон: +79633510896

Характеристики

Этажей всего	2	Наличие канализации	да
Наличие отопления	да	Площадь участка	3.80 сот

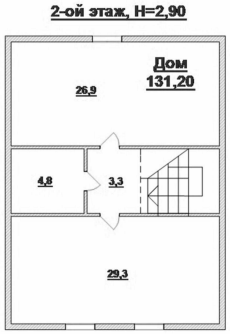
2-ой этаж, H=2,90
Дом
131,20
26,9
4,8
3,3
29,3

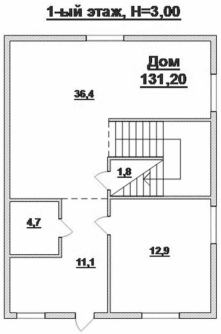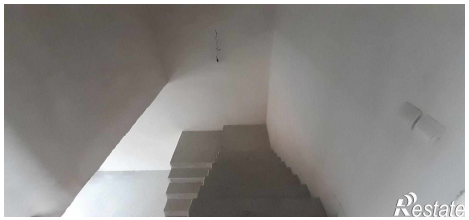
1-ый этаж, H=3,00
Дом
131,20
36,4
1,8
4,7
11,1
12,9