Купить дачу, дом, коттедж за 18 200 000 рублей на Лесное Поселок

Калининградская область, Гурьевский район, Лесное Поселок

18 200 000 Р
35 000Р за м^2

520.00 м^2
Общая

При звонке просьба сообщить номер объекта в базе : 12954 ОТЛИЧНАЯ ВОЗМОЖНОСТЬ СДЕЛАТЬ ВЫГОДНОЕ ПРИОБРЕТЕНИЕ. ДОМ Возможна покупка с использованием ипотеки и средств семейного материнского капитала Помощь в оформлении ипотеки. Мы являемся официальными партнерами свыше 25 банков. Компания по сопровождению сделок с недвижимостью "Авалон" Гарантирует безопасность расчетов. Полное юридическое сопровождение, удобство и скорость проведения сделки. Вы останетесь довольны нашей работой!

5 с 30.06.2022, обновлен 06.01.2024

Продавец: Андрей М

Телефон: +79062379024

Характеристики

Этажей всего	4	Площадь участка	18.69 сот
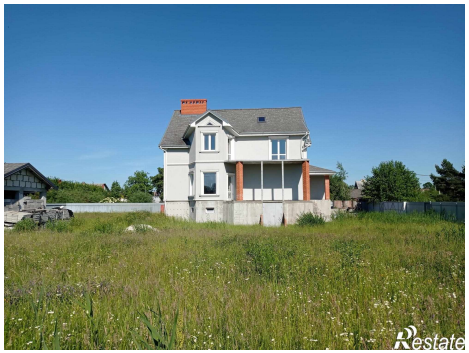
https://kaliningradskaya-oblast.restate.ru/obj/prodazha-kottedzha-lesnoe-poselok-123192502/