Купить дачу, дом, коттедж за 19 800 000 рублей на Брянская ул

Калининградская область, Гурьевский район, Брянская ул

19 800 000 Р
44 645Р за м^2

443.50 м^2	147.20 м^2	35.50 м^2
Общая	Жилая	Кухня

3-х.эт.кирп.дом 2006г.п. Общ. пл.443,5 м.кв, жилая 147.2 м.кв. Автономное отопление,все коммуникации подключены,электричество,газ,водоснабжение.ИЖС.Земля 12 сот. в собственности,14 сот. в аренде.Ремонт с/т пакеты,кафель, ламинат. Встроенная кухня, мебель.На участке плодовые деревья,пруд с карпами,бассейн,баня,беседка.В цокольном этаже имеется сауна, бассейн,гараж на один автомобиль.На первом этаже дома расположены кухня 35,5 м.кв,большая гостиная.На втором этаже находятся 2 комнаты,ванная.На 3м этаже мансарда. Удобная транспортная развязка,асфальтированные подъездные пути,10 км. до города. Дом можно использовать в качестве гостиницы,дома отдыха,хостела.Один собственник. Объект № 131840 Агентство недвижимости «Инвент» - эксперт на рынке жилой и коммерческой недвижимости Калининграда. История компании начинается с 1997 года. Комплексное сопровождение сделок любой сложности обеспечивают опытные агенты, сильный юридический штат и свой ипотечный брокер. Компания «Инвент» аккредитована во всех крупных банках и помогает своим клиентам оформить ипотеку на выгодных условиях.Номер объекта: #5/131840/3808

9 с 27.03.2023, обновлен 29.08.2025

Продавец: Александр

Телефон: +79637373807

Характеристики
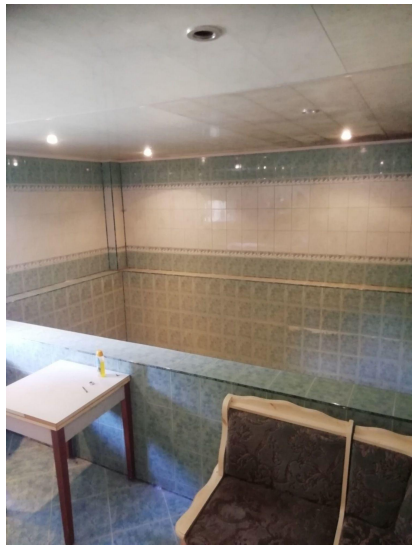
Площадь жилая	147.20 кв. м	Площадь кухни	35.50 кв. м
Этажей всего	3	Наличие отопления	да
Площадь участка	28.00 сот