Купить дачу, дом, коттедж за 30 000 000 рублей на Береговая ул

Калининградская область, городской округ Зеленоградский, Береговая ул

30 000 000 Р
161 031Р за м^2

186.30 м^2	60.00 м^2	58.00 м^2
Общая	Жилая	Кухня

Загородный коттедж расположен на берегу Балтийского моря,в березовой роще, в первой береговой линии п.Заостровье. Площадь дома 183 кв.м. в двух уровнях 2015 г. постройки, все коммуникации центральные, отопление от 2-х контурного газового котла.В доме сделан ремонт с использование современных отделочных материалов. Грамотная, функциональная планировка позволили разместить на 1 уровне расположены кухня- гостиная с камином на дровах, выходом на террасу, гостевая спальня , с/у, котельная. На втором уровне: 3 спальни, кабинет, 2 ванных комнаты, просторная гардеробная. При продаже остаются предметы мебели и интерьера. Земельный участок-8 сот., в собственности, огорожен кованным забором , дорожки и парковочное место вымощены диким камнем, высажены декоративные кустарники,проведен автоматический полив.Если вас заинтересовало данное предложение, звоните! Объект № 50464 Агентство недвижимости «Инвент» - эксперт на рынке жилой и коммерческой недвижимости Калининграда. История компании начинается с 1997 года. Комплексное сопровождение сделок любой сложности обеспечивают опытные агенты, сильный юридический штат и свой ипотечный брокер. Компания «Инвент» аккредитована во всех крупных банках и помогает своим клиентам оформить ипотеку на выгодных условиях.Номер объекта: #5/50464/3808

181 с 07.10.2018, обновлен 22.08.2025

Продавец: Инна

Телефон: +79212685667

Характеристики
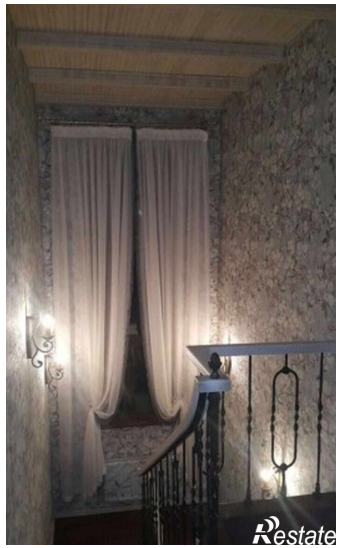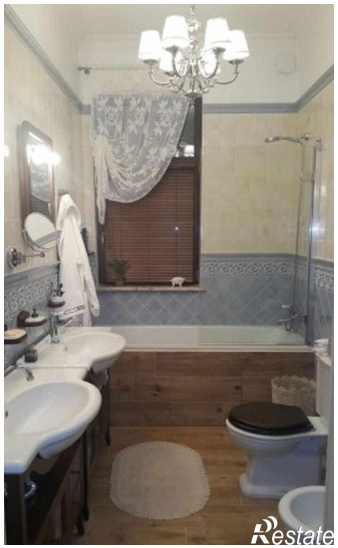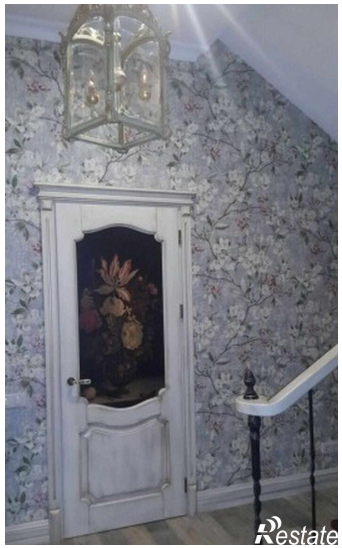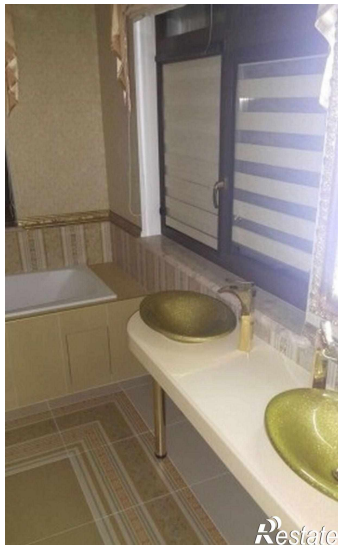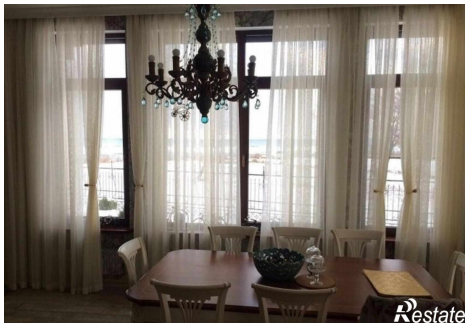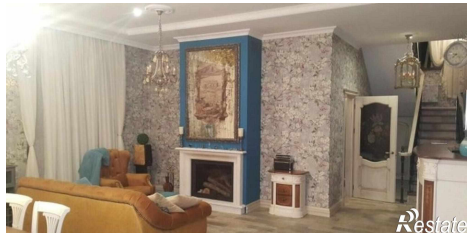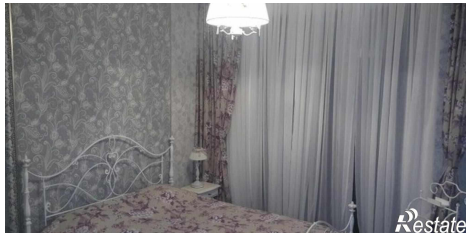
Площадь жилая	60.00 кв. м	Площадь кухни	58.00 кв. м
Этажей всего	2	Наличие водоснабжения	да
Наличие отопления	да	Площадь участка	8.00 сот