Купить дачу, дом, коттедж за 4 600 000 рублей на Калининград, СТ Пчёлка, 17-й проезд

Калининградская область, Калининград, СТ Пчёлка, 17-й проезд

4 600 000 Р
47 423Р за м^2

97.00 м^2
Общая

Просторный дом состоящий из 4 комнат. Высота потолков 2,8 метра. Участок просторный 7,5 соток, плодовые деревья и кустарники на территории.

6 с 10.04.2025, обновлен 10.04.2025

Продавец: Собственник

Телефон: +79814543742

Характеристики

Этажей всего	2	Год постройки	2016
Наличие водоснабжения	да	Наличие канализации	да
Наличие электроснабжения	да	Материал дома	газобетон
Площадь участка	7.5 сот		
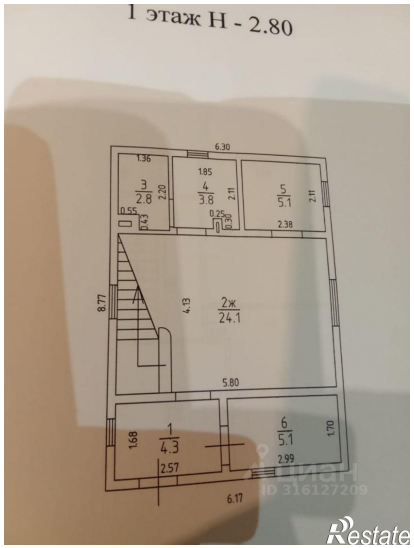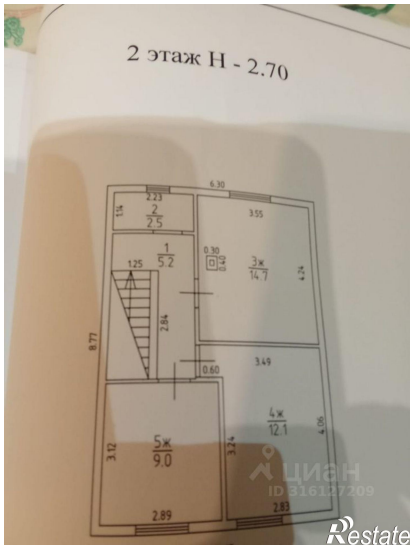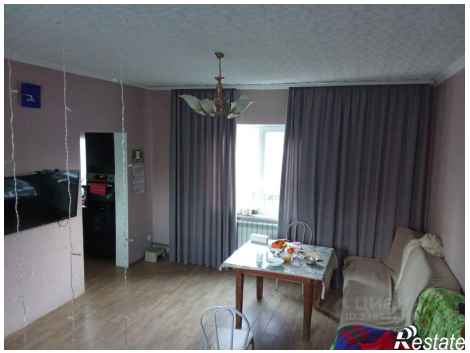
https://kaliningradskaya-oblast.restate.ru/obj/prodazha-kottedzha-kaliningrad-st-pchyolka-17-y-proezd-124822592/