Купить дачу, дом, коттедж за 19 500 000 рублей на Доброе

Калининградская область, Гурьевский район, Доброе, Доброе

19 500 000 Р
78 000Р за м^2

250.00 м^2
Общая

ID в ИМЛС: 19082307 Продам качественный, просторный дом общнй площадь 250 кв.м. на участке ИЖС - 12 соток. Дом расположен в 15 минутах езды от Калининграда в пос.Доброе Гурьевского района. Рядом пос.Заозерье, Поддубное, Родники, Авангардное. Дом для Ценителей приватности и уединения - рядом нет соседей. Дом с большим функционалом. Гараж с автоматикой, отдельное помещение под котельную, просторная гостниная с камином, комната отдыха с сауной, гостевая комната на 1м.этаже. На втором этаже 3 спальни. В доме 3 санузла. Теплые полы, перекрытия монолит, потолки 3+ метра. Комбинированный фасад, модульная кровля, фундамент - лента+армированная плита (общая высота 140 см). Перекрытия второго этажа - монолит. Качественные окна с системой сдвижного открывания. Система видеонаблюдения. Строился не на продажу- на материалах не экономили. Добротный дом для большой и дружной семьи. В поселке есть вся необходимая инфраструктура. Нет никаких производств, полигонов ТБО и прочих подводных камней. Цена указана при наличном расчете. Звоните и мы договоримся о просмотре.

1 с 02.06.2025, обновлен 14.07.2025

Продавец: Гуськов Сергей Васильевич

Телефон: +7 (921) 261-63-66

Характеристики

Этажей всего	2	Площадь участка	12 сот

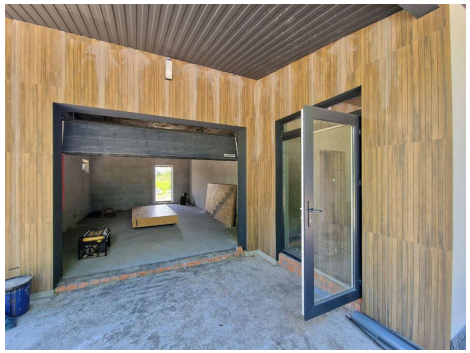
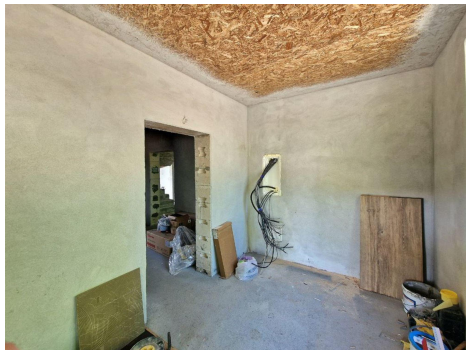
HORMANN