Купить дачу, дом, коттедж за 6 500 000 рублей на Степная ул

Калининградская область, Гурьевский район, Степная ул

6 500 000 Р
46 429Р за м^2

140.00 м^2	82.00 м^2	19.00 м^2
Общая	Жилая	Кухня

Продается таунхаус с террасой в центре Малого Васильково. Площадь 140 м. с комфортной планировкой,2 этажа,два санузла,четыре жилые комнаты,просторная кухня 19 м. Все коммуникации центральные,автономное газовое отопление.На территории расположен гараж 60м.(под ключ).Земля и дом в собственности. Прекрасные подъездные пути,рядом остановка транспорта.Хорошо развита инфраструктура-рядом магазины,салоны красоты,аптеки и т.д.Рядом новая школа.Звоните,номер объекта-55300. Объект № 55300 Агентство недвижимости «Инвент» - эксперт на рынке жилой и коммерческой недвижимости Калининграда. История компании начинается с 1997 года. Комплексное сопровождение сделок любой сложности обеспечивают опытные агенты, сильный юридический штат и свой ипотечный брокер. Компания «Инвент» аккредитована во всех крупных банках и помогает своим клиентам оформить ипотеку на выгодных условиях.Номер объекта: #5/55300/3808

152 с 23.12.2018, обновлен 04.07.2025

Продавец: Оксана

Телефон: +79212685535

Характеристики

Площадь жилая	82.00 кв. м	Площадь кухни	19.00 кв. м
Этажей всего	2	Наличие отопления	да
Площадь участка	4.50 сот		
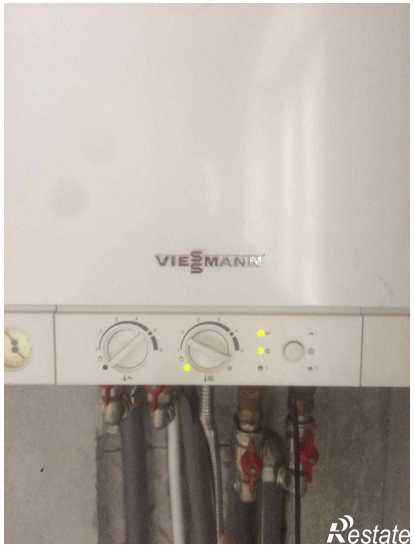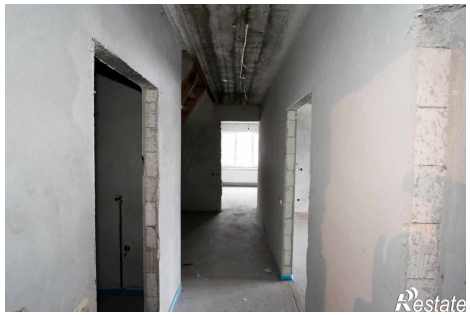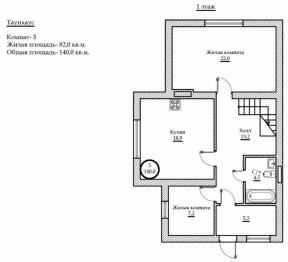
https://kaliningradskaya-oblast.restate.ru/obj/prodazha-kottedzha-stepnaya-ul-12550642/