Купить землю, земельный участок за 600 000 рублей на Светлая ул

Калининградская область, городской округ Зеленоградский, Светлая ул

600 000 Р
6 250Р за сот.

96.00 сот.
Общая

Продаем отличный земельный участок земли сельхозназначения- для ведения личного подсобного хозяйства 9600 кв.м.(почти 1 га) в собственности с 2015 года, участок расположен в направлении к Балтийскому морю по старой дороге (не по автобану) Зеленоградский район, поселок Дубровка, Романово, на восток от дороги Дубровка-Дунаевка, до мелиоративного канала, участок имеет интересный рельеф, поле. Есть электрические столбы -перспектива возможностей -напротив автобусная остановка, жилой дом, действующее хозяйство - выращивание различных культур в парниках На участке на границе расположены 2 водоема, пруда, вы можете здесь построить дом, хутор и заняться разведением домашних животных, выращивать сельскохозяйственные культуры, участок примыкает к главной магистрали, соседние участки размежеваны под ИЖД. Есть только электричество.На участке есть фундамент под строительство жилого дома. Кадастровый номер 39:05:040622:108. Рядом поселок Горьковское, Сальское под Светлогорском. Звоните пожалуйста, сообщайте номер в базе 23838 Объект № 23838 Агентство недвижимости «Инвент» - эксперт на рынке жилой и коммерческой недвижимости Калининграда. История компании начинается с 1997 года. Комплексное сопровождение сделок любой сложности обеспечивают опытные агенты, сильный юридический штат и свой ...

283 с 30.05.2018, обновлен 11.07.2025

Продавец: Ольга

Телефон: +79212688697

Характеристики

Статус земельного участка	лпх: личное подсобное хозяйство	Наличие водоснабжения	да
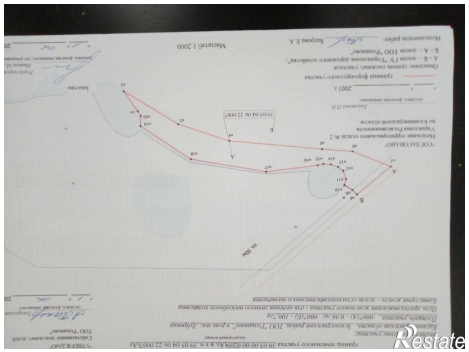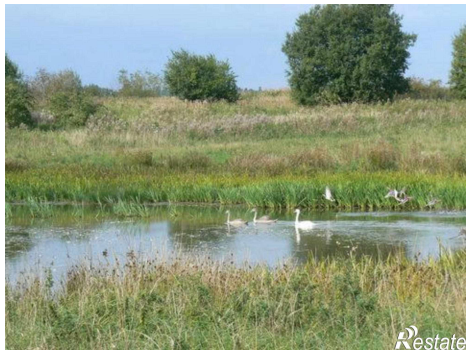
https://kaliningradskaya-oblast.restate.ru/obj/prodazha-zemli-novaya-ul-14112299/