Купить квартиру за 1 350 000 рублей на Кооперативная ул, 12

Калининградская область, Гвардейский район, Кооперативная ул, 12

1 350 000 Р
32 847Р за м^2

41.10 м^2	28.00 м^2	6.00 м^2	1 из 3
Общая	Жилая	Кухня	Этаж

Срочно продается 2-х комнатная квартира в п.Знаменск (48 км до Калининграда). Общая площадь 41 кв.м., кухня 6 кв.м., комнаты 19,5 и 8,5 кв.м., санузел совмещенный 4 кв.м.. Отопление центральное, есть дровяной котел, что очень удобно в холодное время года, когда отопление еще не включено (есть запас дров). В квартире сделан косметический ремонт. Есть два сарая, подвал, большой молодой сад 5 соток и огород 1 сотка. Дом готовят к капитальному ремонту. Рядом река Преголя и вся инфраструктура: магазины, в пешей доступности школа, детский сад, поликлиника. Квартира готова к продаже. Звоните, покажем в удобное для вас время!Объект № 131593 Агентство недвижимости «Инвент» - эксперт на рынке жилой и коммерческой недвижимости Калининграда. История компании начинается с 1997 года. Комплексное сопровождение сделок любой сложности обеспечивают опытные агенты, сильный юридический штат и свой ипотечный брокер. Компания «Инвент» аккредитована во всех крупных банках и помогает своим клиентам оформить ипотеку на выгодных условиях.Номер объекта: #5/131593/3808

220 с 26.07.2021, обновлен 11.07.2025

Продавец: Анна

Телефон: +79212688807

Характеристики

Количество комнат	2	Тип дома	кирпичный
Этаж	1	Этажей всего	3
Санузел	совмещенный с/у	Площадь жилая	28.00 кв. м
Площадь комнат	8.50 кв. м	Площадь кухни	6.00 кв. м
Высота потолков	2.6 м	Наличие парковки	да
Вид из окон	во двор		

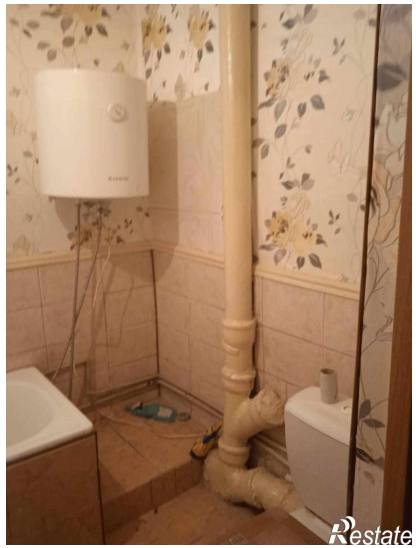
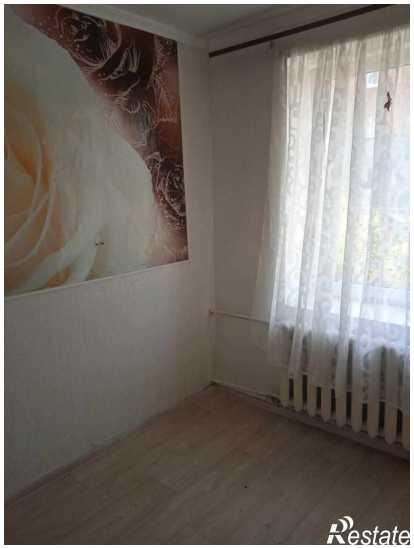
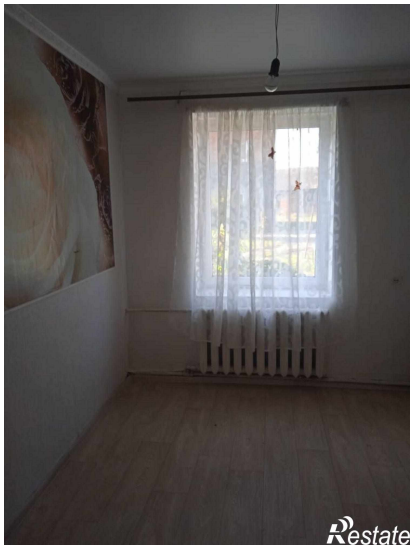

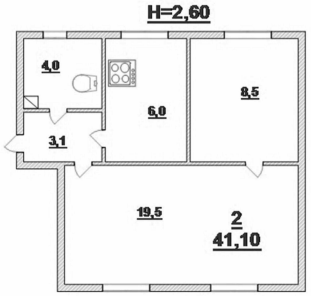
H=2,60
4,0
6,0
8,5
3,1
19,5
2
41,10