Купить квартиру за 9 548 400 рублей на Героя РФ Александра Прохоренко ул, 1

Калининградская область, городской округ Зеленоградский, Героя РФ Александра Прохоренко ул, 1

9 548 400 Р
109 000Р за м^2

87.60 м^2	49.00 м^2	12.30 м^2	9 из 9
Общая	Жилая	Кухня	Этаж

Трехкомнатная квартира в новом сданном 9-ти этажном доме в ЖК Комфорт-класса ПО ЦЕНЕ ЗАСТРОЙЩИКА! Комплекс состоит из 2-х корпусов в 9 этажей, расположен на Восточной части Зеленоградска в 10 минутах ходьбы до пляжа Балтийского моря, на ул. Александра Прохоренко. Дом сдан! Квартира в "сером ключе", площадь комнат - 15.8 кв.м., 16.8 кв.м., 16.2 кв.м., кухня - 12.3 кв.м., 2 санузла (один совмещенный, один гостевой), большой коридор, застекленная лоджия. Основной материал, который был использован при постройке комплекса - монолит-кирпич. Современный оштукатуренный фасад. Внутренняя отделка квартиры включает в себя оштукатуривание стен, затирку швов на потолках, цементную стяжку на полу. Окна и витражи – из ПВХ профиля. Также в квартире установлена входная дверь и двухконтурный автоматический газовый котел, электрическая и сантехническая разводка. Жилой комплекс КОМФОРТ-класса из 2-х домов расположен в новой части города Зеленоградска, вдоль Окружной дороги в сторону национального парка Куршская коса. Дома с благоустроенной территорией (автомобильные парковки, детские и спортивные площадки, зоны отдыха) гармонично вписаны между двумя прудами (живут лебеди, уточки). До пляжа и побережья 7-10 минут неспешным ходом от комплекса. Рядом новый сформированный микрорайон ...

4 с 02.08.2021, обновлен 11.07.2025

Продавец: Екатерина

Телефон: +79622519473

Характеристики

Количество комнат	3	Тип дома	кирпичный
Этаж	9	Этажей всего	9
Наличие балкона	да	Площадь жилая	49.00 кв. м
Площадь кухни	12.30 кв. м	Отделка	без отделки

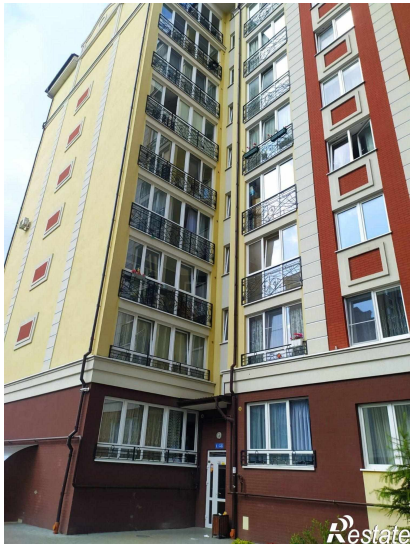
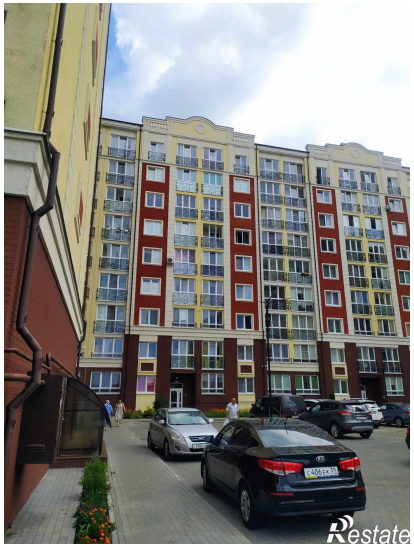

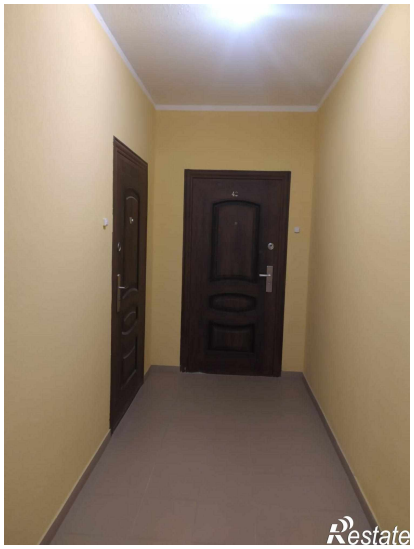
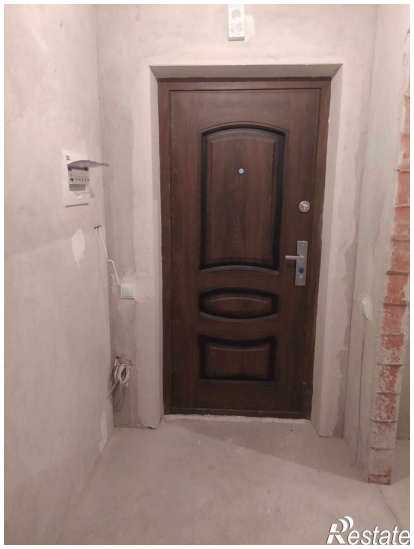

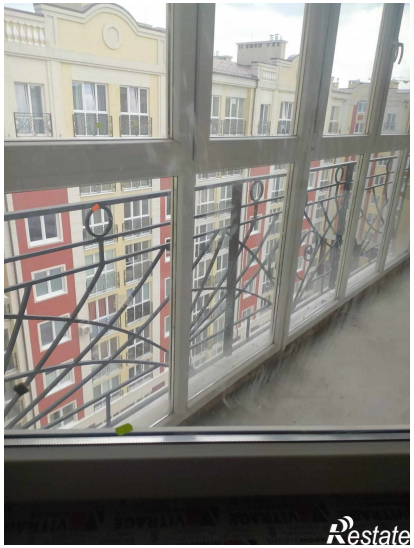
Restate

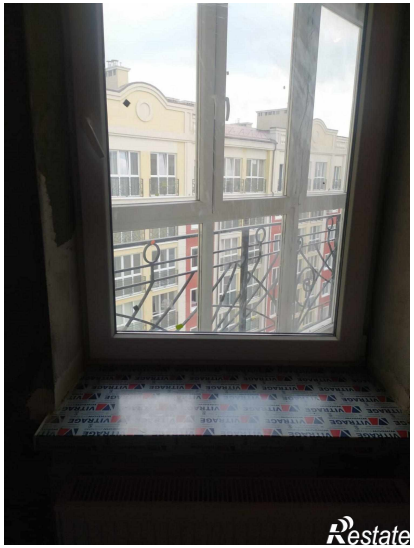
Restate