Купить квартиру за 6 250 000 рублей на Цветочная, 9

Калининградская область, Светлогорский район, Светлогорск, Цветочная, 9

6 250 000 Р
183 824Р за м^2

34.00 м^2	15.00 м^2	10.00 м^2	2 из 7
Общая	Жилая	Кухня	Этаж

Мы рады представить вам однокомнатную квартиру в живописном городе Светлогорске. В шаговой доступности от нашего дома находятся: - Оздоровительный комплекс Фок - Супермаркеты "Пятерочка" и "Спар" - Медицинский центр - Ледовая арена и футбольное поле - Рынок Дом оснащен пандусом для удобства передвижения маломобильных граждан (велосипедов и колясок). Территория двора закрытая, установлены откатные ворота. Всего в 15-20 минутах ходьбы через зеленый парк вы сможете насладиться тишиной у озера. А от озера до пляжа и главной пешеходной улицы Светлогорска вы дойдете за 5 мин. Это идеальное место для тех, кто ценит природу и активный образ жизни. В квартире есть все для комфортного проживания. Встроенная техника и мебель остается новым хозяевам. Высокие встроенные шкафы и гардеробная создают уют и удобство. Вся мебель оборудована системами БЛЮМ. Квартира имеет просторную лоджию, идеально подходящую для отдыха в летнее время года. Газовое отопление обеспечивает низкие коммунальные платежи. Она подходит как для круглогодичного проживания, так и для аренды в сезон. P.S. Есть возможность дополнительно купить кладовую (6,5 кВ.м.), цена по договоренности. Кладовая сухая, вместительная, с встроенными полками, для хранения любого инвентаря и сезонной закрутки, машинных шин. Сопровождает объект Екатерина ...

0 с 02.02.2025, обновлен 14.07.2025

Продавец: Зеленый Город

Телефон: 8 931-605-28-11

Характеристики
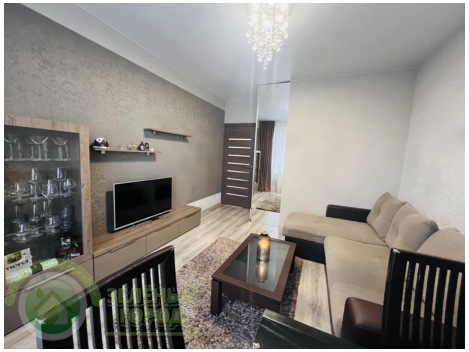
Количество комнат	1	Тип дома	кирпичный
Этаж	2	Этажей всего	7
Площадь жилая	15.00 кв. м	Площадь комнат	15.00 кв. м
Площадь кухни	10.00 кв. м