Купить квартиру за 7 400 000 рублей на улица Матросова, 4

Калининградская область, Советск, улица Матросова, 4

7 400 000 Р
77 083Р за м^2

96.00 м^2	13.00 м^2	3 из 8
Общая	Кухня	Этаж

Предлагается к приобретению уютная 3-х комнатная квартира, общей площадью 96.1 кв.м., расположенная на третьем этаже девятиэтажного кирпичного дома, построенного в 2010 году по адресу: город Советск, улица Матросова, дом 4. Жилая площадь составляет 56 квадратных метров, а площадь кухни 13.1 квадратных метров, что предоставляет достаточно пространства как для комфортного проживания, так и для приготовления пищи. Квартира имеет два балкона, откуда открывается живописный вид на двор, улицу и парк, позволяющий наслаждаться красотой окружающей природы без выхода из дома. Внутри квартиры выполнен косметический ремонт, благодаря чему новым владельцам не придется вкладывать дополнительные средства сразу после покупки. Санузел совмещен, что является удобным решением для экономии пространства. Расположение дома идеально подходит для семей с детьми благодаря близости школ и детских садов, таких как школа №4 и детский сад «Огонек». Для активного отдыха и занятий спортом во дворе оборудованы детская и спортивная площадки. Также рядом находятся продуктовые магазины «Калинка» и «Продуктовый», где всегда можно приобрести свежие продукты. Любителям провести время вне дома понравятся близлежащие кафе и рестораны, такие как The Мята. Безопасность жителей обеспечивается наличием домофона и кодовой ...

0 с 15.04.2025, обновлен 15.04.2025

Продавец: Воробьева Людмила

Телефон: +79114707410

Характеристики
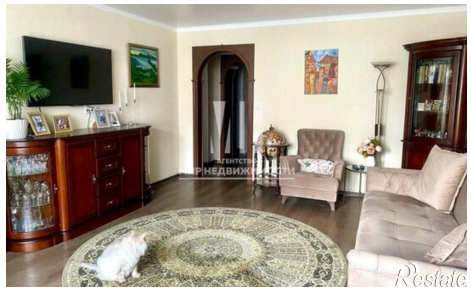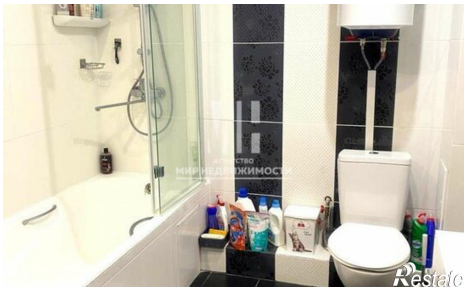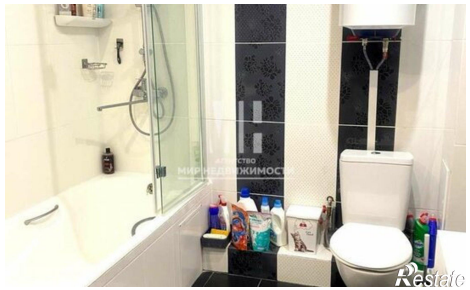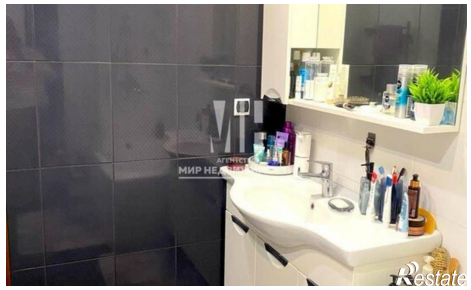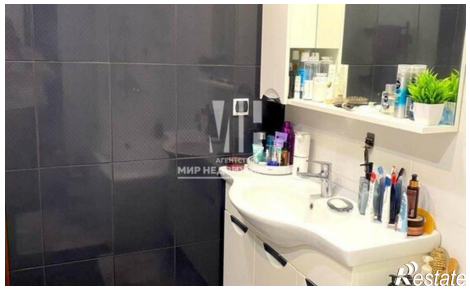
Количество комнат	3	Этаж	3
Этажей всего	8	Площадь кухни	13.00 кв. м