Купить квартиру за 5 850 000 рублей на ул Шатурская, 41

Калининградская область, Малое Васильково, ул Шатурская, 41

5 850 000 Р
83 571Р за м^2

70.00 м^2	47.50 м^2	10.00 м^2	1 из 2
Общая	Жилая	Кухня	Этаж

Арт. 101387347 Продается светлая трехкомнатная квартира с АВТОНОМНЫМ ОТОПЛЕНИЕМ. Идеальное предложение для комфортной жизни! Трехкомнатная квартира находится в доме 1982 года постройки по адресу: улица Шатурская 41. Характеристики квартиры: Площадь: Общая 70,7 м2, жилая 47,5 мг (20,2 + 14,3 +13), кухня 10 м2. Санузел: Совмещенный. Планировка: Распошонка с солнечными сторонами во второй половине дня. Балкон: Два открытых балкона на разные стороны с выходом из спальни и гостиной. Ремонт: Косметический, частично остается мебель и техника. Состояние: Чистая и ухоженная квартира. Преимущества: - Тихие соседи и не проездной двор. - Удобная транспортная развязка: до остановки 7 минут пешком, маршруты 24, 103, 104 и междугородние 143, 146к - В шаговой доступности супермаркеты Spar , Пятёрочка и Кристалл . - Расположение: школа в 15 минутах, два детских сада прямо около дома, так же гимназия в 5 минутах езды в п. Гурьевск. - Во дворе дома находится амбулатория. - Почтовое отделение Почта России , отделение банка СБЕР , кафе. - Всего 20 минут на общественном транспорте до центра города. Быстрый выход на сделку! Звоните прямо сейчас и возможно именно Вы, станете счастливым обладателем данной недвижимости.

1 с 17.04.2025, обновлен 17.04.2025

Продавец: Собственник

Телефон: +79110706433

Характеристики

Количество комнат	3	Тип дома	панельный
Этаж	1	Этажей всего	2
Площадь жилая	47.50 кв. м	Площадь комнат	20.20 кв. м
Площадь кухни	10.00 кв. м		
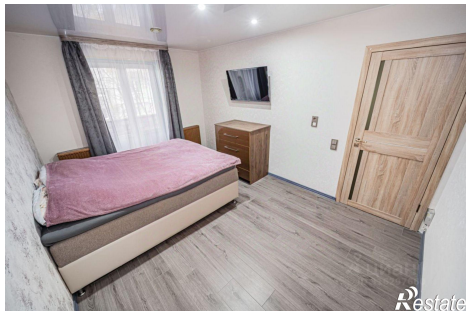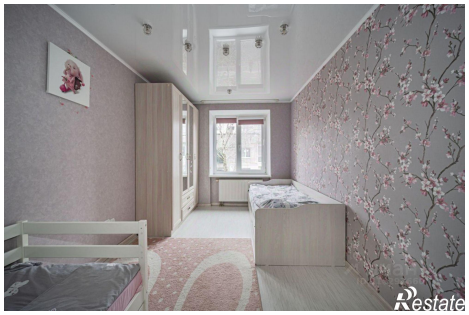
https://kaliningradskaya-oblast.restate.ru/obj/prodazha-tryohkomnatnoy-kvartiri-ul-shaturskaya-41-18231682561/