Купить квартиру за 5 000 000 рублей на Загородная улица, 4

Калининградская область, Гурьевск, Загородная улица, 4

5 000 000 Р
94 340Р за м^2

53.00 м^2	33.20 м^2	8.00 м^2	2 из 5
Общая	Жилая	Кухня	Этаж

Код объекта: 1502909. Продается двухкомнатная квартира площадью 53 кв м по адресу: город Гурьевск, ул. Загородная, дом 4. Квартира в жилом состоянии, можно заехать и делать ремонт под себя. Комнаты изолированные, большой площадью 19,2 и 14 кв м. Кухня 8 кв м. Локация: Гурьевский район —один из любимых и востребованных районов города, с самой развитой инфраструктурой. Ориентиры: ул. Ленина, Спортивная, Гурьева. Рядом с домом в шаговой доступности: школа, детский сад, большая поликлиника, управляющая компания, большой продуктовый магазин Виктория , минимагазины, Аптеки, кафе, рестораны. Парк Сенсативный, Парк Света. Удобный выезд на Большую окружную дорогу, а это и Побережье и Аэропорт. Большое количество парковочных мест. Обременений нет. Полная стоимость в договоре. 2 взрослых собственника.

1 с 17.04.2025, обновлен 17.04.2025

Продавец: Собственник

Телефон: +79814715997

Характеристики

Количество комнат	2	Тип дома	панельный
Этаж	2	Этажей всего	5
Площадь жилая	33.20 кв. м	Площадь комнат	19.00 кв. м
Площадь кухни	8.00 кв. м		

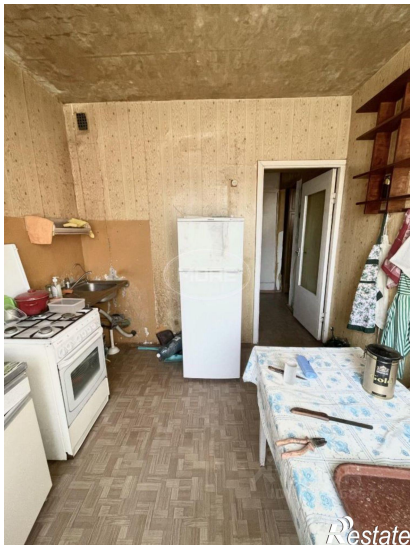
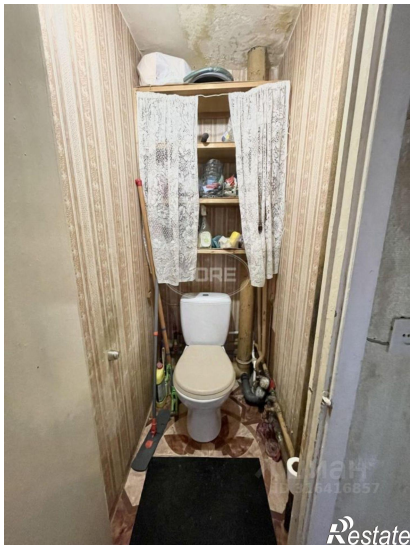

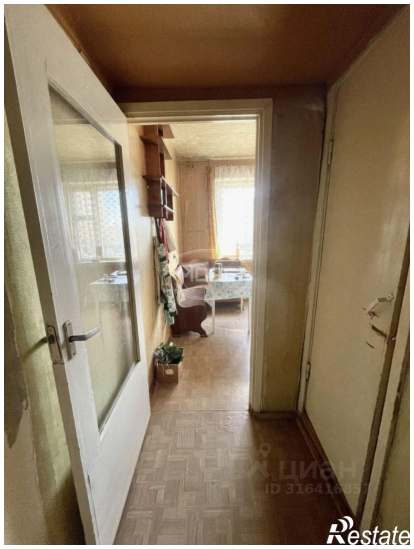
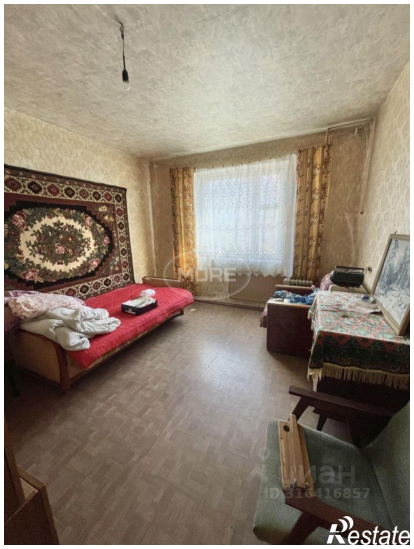
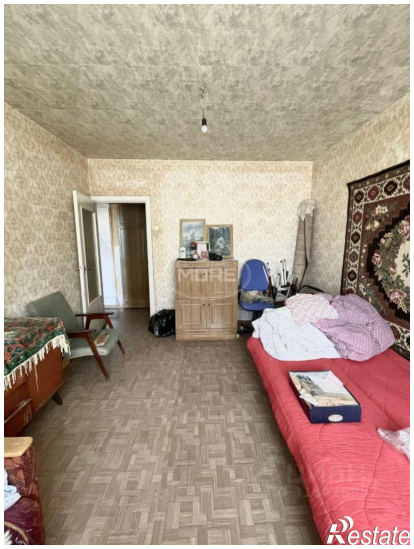

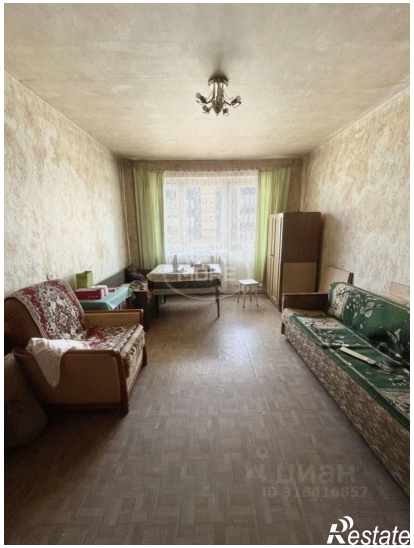
Restate

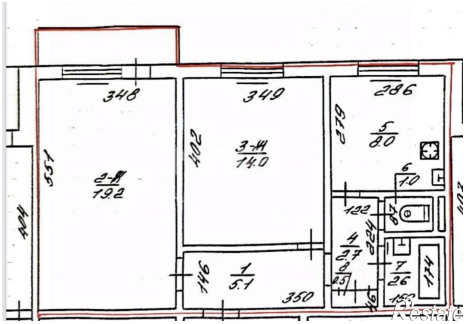
348
349
286
551
402
279
404
146
350
174
122
224
Restate