Купить квартиру за 5 880 000 рублей на Пионерский

Калининградская область, Пионерский

5 880 000 Р
210 000Р за м^2

28.00 м^2	11.00 м^2	10.00 м^2	1 из 6
Общая	Жилая	Кухня	Этаж

ЛИЧНЫЙ КУСОЧЕК РАЯ НА БАЛТИКЕ — ВАША КВАРТИРА В 800 М ОТ МОРЯ! О комплексе: • 7 малоэтажных домов комфорт-класса с автономным отоплением • Панорамное остекление лоджий виды на зелень • Благоустроенная территория: детские площадки, парковка, зона отдыха • Кирпичные стены тепло, тишина, экологичность Преимущества локации: • 800 м до песчаного пляжа лучшего в Калининградской области! • 10 мин пешком до ж/д станции 5 мин на электричке до Светлогорска, 30 мин до Калининграда • Вся инфраструктура рядом: Супермаркеты Виктория, Спар Школа, детский сад, поликлиника Спортивный центр, салоны красоты Почему это выгодно? • Курортная зона высокий спрос на аренду летом • Транспортная доступность легко добираться в город • Экология сосновый бор + морской воздух ПОЧЕМУ ЭТО ИДЕАЛЬНЫЙ ВЫБОР? Тишина и природа — но в шаге от цивилизации. Отличная транспортная доступность — легко добраться в город. Инвестиционная привлекательность — спрос на жилье у моря только растет! Отделка под ключ высококачественными материалами, позволяет сэкономить время, деньги и нервы на ремонте — останется только наслаждаться шумом прибоя за окном! ЗВОНИТЕ СЕЙЧАС! Такие предложения не задерживаются надолго — море ждет вас!

0 с 18.04.2025, обновлен 18.04.2025

Продавец: Собственник

Телефон: +79118621980

Характеристики

Количество комнат	1	Тип дома	кирпичный
Этаж	1	Этажей всего	6
Площадь жилая	11.00 кв. м	Площадь кухни	10.00 кв. м
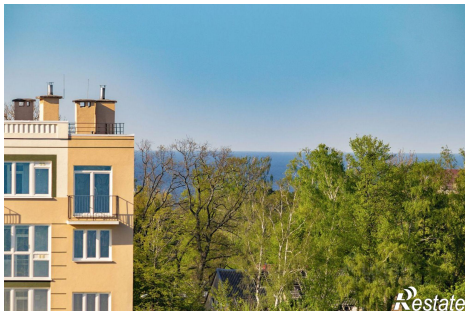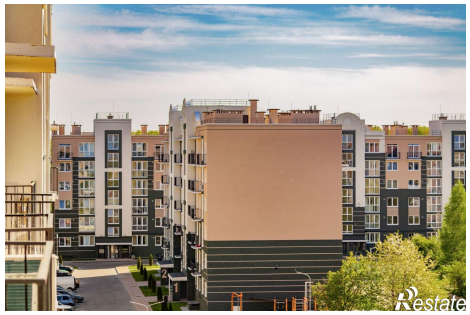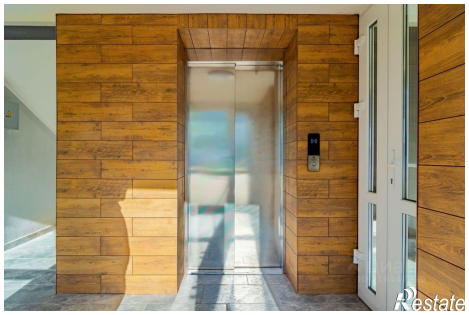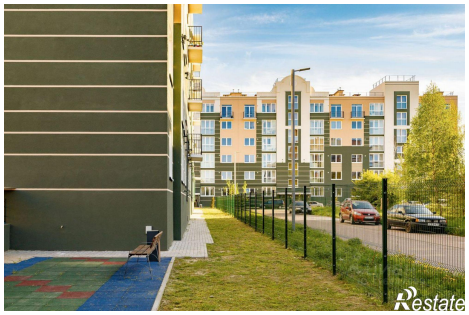
https://kaliningradskaya-oblast.restate.ru/obj/prodazha-odnokomnatnoy-kvartiri-pionerskiy-18231693292/