Купить квартиру за 3 100 000 рублей на улица Мира, 2

Калининградская область, Светлый, улица Мира, 2

3 100 000 Р
64 583Р за м^2

48.00 м^2	23.70 м^2	5.00 м^2	1 из 2
Общая	Жилая	Кухня	Этаж

Код объекта: 1567279. Продаётся уютная двухкомнатная квартира в городе Светлый, улица Мира, 2. Общая площадь — 48 кв. м. Жилая площадь — 23,7 кв. м, площадь кухни — 5 кв. м. Высота потолков — 2,6 м. Квартира расположена на первом этаже двухэтажного дома. Изолированные комнаты площадью 14,5 и 9,2 кв. м станут идеальным пространством для отдыха и работы. Косметический ремонт позволит сразу заселиться и жить без дополнительных вложений. Центральное отопление обеспечит комфорт в холодное время года. Около дома есть личная парковка. Расположение квартиры угловое, окна выходят на улицу и во двор. Квартира находится в спокойном районе с развитой инфраструктурой. В шаговой доступности магазины, школы, детские сады и аптеки. Удобное расположение позволяет быстро добраться до центра города и других ключевых точек. Мы гарантируем безопасную сделку и юридическую поддержку нашим клиентам. Поможем одобрить ипотеку с сниженной ставкой. Позвоните нам прямо сейчас, чтобы узнать больше!

0 с 18.04.2025, обновлен 18.04.2025

Продавец: Собственник

Телефон: +79814528435

Характеристики

Количество комнат	2	Этаж	1
Этажей всего	2	Площадь жилая	23.70 кв. м
Площадь комнат	14.50 кв. м	Площадь кухни	5.00 кв. м

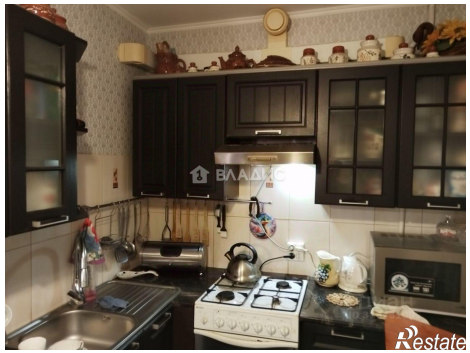
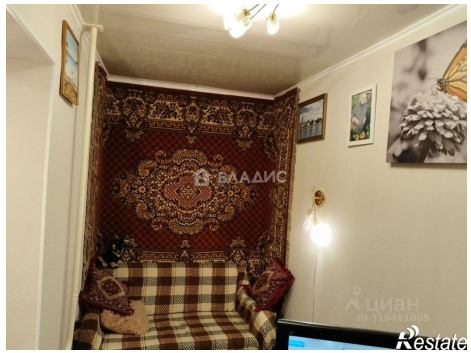

ВЛАДИС
Restate

ВЛАДИС
ЦИАН
Restate