Купить квартиру за 3 900 000 рублей на Загородная улица, 2

Калининградская область, Гурьевск, Загородная улица, 2

3 900 000 Р
102 632Р за м^2

38.00 м^2	19.00 м^2	9.00 м^2	2 из 6
Общая	Жилая	Кухня	Этаж

Продается уютная однокомнатная квартира общей площадью 38.3 кв. м в центре города Гурьевск, недалеко от парка по адресу: Загородная улица, 2. Квартира расположена на 2-м этаже 6-этажного панельного дома, построенного в 1996 году. Высота потолков составляет 2.95 метра, что создает ощущение простора. Просторная жилая площадь 19 кв. м и кухня площадью 9.2 кв. м. обеспечат комфортное проживание. Совмещенный санузел и балкон с видом на улицу делают эту квартиру еще более привлекательной. Дом находится в хорошем состоянии, есть наземная парковка, поэтому у вас всегда будет место для вашего автомобиля. Квартира расположена в районе с развитой инфраструктурой: рядом находятся школы, детские сад.

0 с 18.04.2025, обновлен 18.04.2025

Продавец: Собственник

Телефон: +79118529680

Характеристики

Количество комнат	1	Тип дома	панельный
Этаж	2	Этажей всего	6
Площадь жилая	19.00 кв. м	Площадь кухни	9.00 кв. м

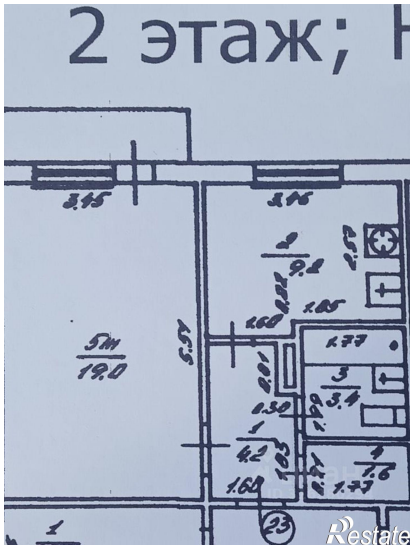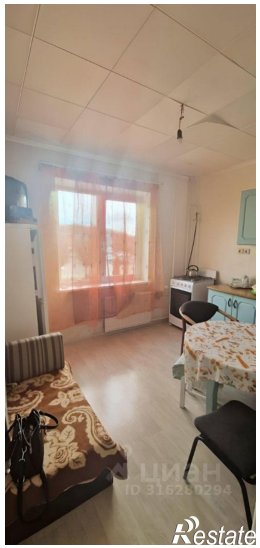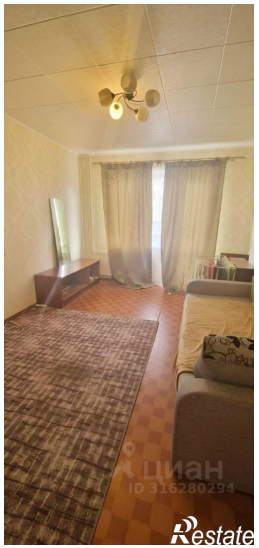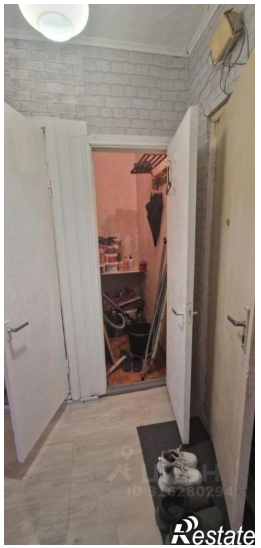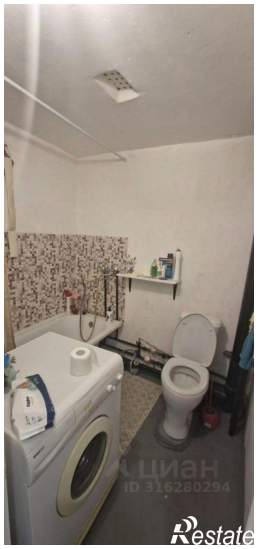
2 этаж;