Купить квартиру за 3 900 000 рублей на Гурьевский муниципальный округ, посёлок Ласкино, Осенняя улица, 2к1

Калининградская область, Гурьевский муниципальный округ, посёлок Ласкино, Осенняя улица, 2к1

3 900 000 Р
139 286Р за м^2

28.00 м^2	9.20 м^2	10.00 м^2	1 из 3
Общая	Жилая	Кухня	Этаж

Код объекта: 1572282. Продаётся уютная и светлая квартира в Калининградской области, Гурьевский муниципальный округ, посёлок Ласкино, улица Осенняя, 2к12. Это отличная возможность стать владельцем комфортного жилья в живописном месте. Однокомнатная квартира на первом этаже трёхэтажного дома ждёт новых хозяев. Общая площадь квартиры составляет 28 кв. м, из которых 9,2 кв. м — жилая площадь, а 10,3 кв. м занимает кухня. Преимущества: Удобное расположение: посёлок Ласкино — это тихое и спокойное место, где можно насладиться природой и свежим воздухом. В то же время здесь есть всё необходимое для комфортной жизни: магазины, школы, детские сады и другие объекты инфраструктуры. На территории поселка находится: • автобусная остановка • фельдшерский пункт • отделение почты • супермаркет Пятерочка (открытие в июле 2025) • детский сад на 150 мест, уже работает. • ресторан • спа-комплекс • открытый теннисный корт • два бассейна и сауна • озеро с прогулочной зоной • парк с фонтанами • открытая спортивная площадка и зона workout Также запланировано строительство: • школы • второго супермаркета • крытого теннисного корта и фитнес-центра. Мы гарантируем безопасную сделку и юридическую поддержку нашим Клиентам. Позвоните нам прямо сейчас, чтобы узнать больше!

0 с 22.04.2025, обновлен 22.04.2025

Продавец: Собственник

Телефон: +79814715997

Характеристики

Количество комнат	1	Тип дома	кирпичный
Этаж	1	Этажей всего	3
Площадь жилая	9.20 кв. м	Площадь кухни	10.00 кв. м
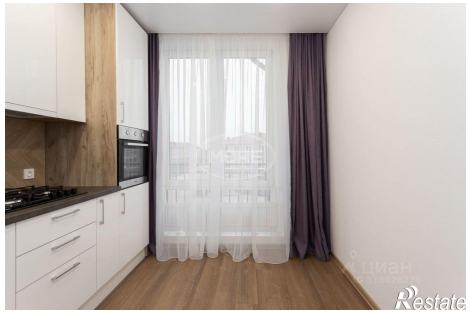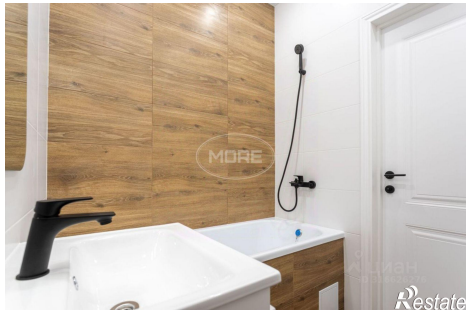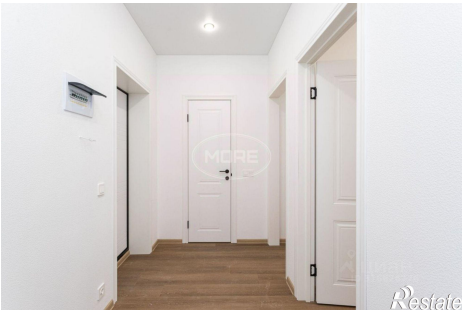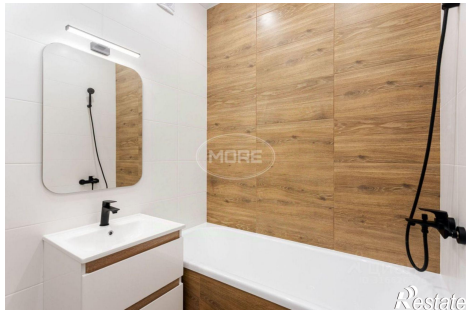
https://kaliningradskaya-oblast.restate.ru/obj/prodazha-odnokomnatnoy-kvartiri-gurevskiy-municipalnyy-okrug-posyolok-la-18231722179/