Купить квартиру за 3 800 000 рублей на Гурьевский муниципальный округ, посёлок Васильково, Весенняя улица,

Калининградская область, Малое Васильково, Гурьевский муниципальный округ, посёлок Васильково, Весенняя улица,

3 800 000 Р
100 000Р за м^2

38.00 м^2	10.00 м^2	2 из 9
Общая	Кухня	Этаж

РЕАЛЬНАЯ КВАРТИРА! ПРОДАТСЯ ИМЕННО ЭТА КВАРТИРА И ИМЕННО ПО УКАЗАННОЙ ЦЕНЕ. + Дом сдан! + Автономное газовое отопление (Газ подключен) отопление работает. + Цена ниже чем у застройщика! (И ЭТО ПРАВДА) Продаётся однокомнатная квартира по хорошей цене. В жилом комплексе Весенний в пос. Васильково на ул. Весенней, дом 5. Общая площадь с лоджией 36,5 кв.м. Удобная комфортная планировка. Качественный серый ключ! + Дом из красного керамического кирпича! Вход в подъезд без лестниц (безбаръерная среда) Высокое качество отделки подъезда и фасада дома. Квартира идеально подходит для отдыха от городского шума и суеты, и для жизни на свежем воздухе, рядом зелёная зона. В непосредственной близости расположен новый детский сад, магазины и остановка общественного транспорта. Удобная транспортная развязка позволяет быстро добраться, как до моря, так и до центра Калининграда. + Никто не прописан + Без обременений. + Один взрослый собственник Хороший выезд на улицы: Гагарина, Шатурская, Невского, Пражский, пер. Калининградский, М. Гвардии, Пригородная, 40 лет Победы, Орудийная, Клубная, Включи, Васильки, Весенняя Арт. 102079472

1 с 23.04.2025, обновлен 23.04.2025

Продавец: Нацаренус

Телефон: +79062348093

Характеристики

Количество комнат	1	Этаж	2
Этажей всего	9	Площадь кухни	10.00 кв. м
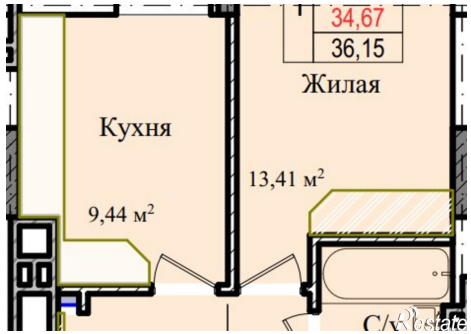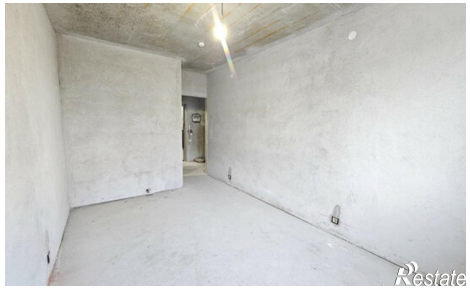
https://kaliningradskaya-oblast.restate.ru/obj/prodazha-odnokomnatnoy-kvartiri-gurevskiy-municipalnyy-okrug-posyolok-va-18231735626/