Купить квартиру за 1 878 000 рублей на городской округ Калининград, Цветочный переулок, 6

Калининградская область, городской округ Калининград, Цветочный переулок, 6

1 878 000 Р

29 810Р за м^2

63.00 м^2	45.00 м^2	10.00 м^2	1 из 2
Общая	Жилая	Кухня	Этаж

Продается уютную 3-комнатную квартиру площадью 63,3 м² недалеко от города Мамоново. Квартира имеет отдельный вход. На участке есть виноградник, место для отдыха с мангалом и качелями. Слева растут цветы, а посередине цементная дорожка. Входные двери деревянные, прихожая просторная. На кухне установлен газ, имеется раковина, стиральная машина и два стола по бокам. Также есть небольшая столовая. Лестница ведет на второй этаж, где расположена спальня, на первом этаже санузел с ванной (возможность установки душевой кабины) и гостиная со спальней (смежные комнаты). Все двери выполнены из дерева. Установлены стеклопакеты. Рядом с домом проведен газ, необходимо сделать только разводку по дому и установить двухконтурный котел. На текущий момент отопление осуществляется котлом, работающим на угле и дровах Квартира может быть приобретена с использованием материнского капитала. Доп. описание: санузел совмещенный, пластиковые окна, в доме есть: детская площадка, открытый двор, наземный паркинг, без лифта, косметический ремонт, также имеются: телефон, интернет, кабельное телевидение, счетчики холодной и горячей воды, железная дверь Код пользователя: 176131 Номер в базе: 7610808

0 с 30.04.2025, обновлен 30.04.2025

Продавец: Собственник

Телефон: +79814716599

Характеристики
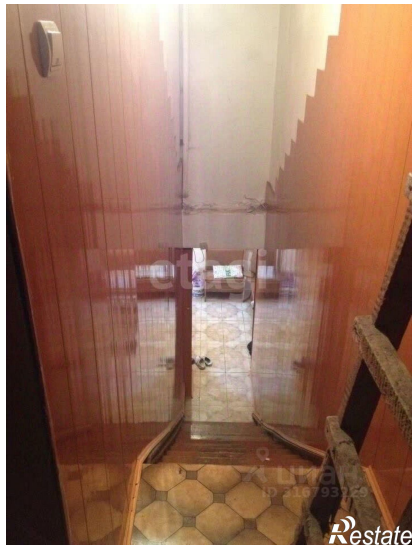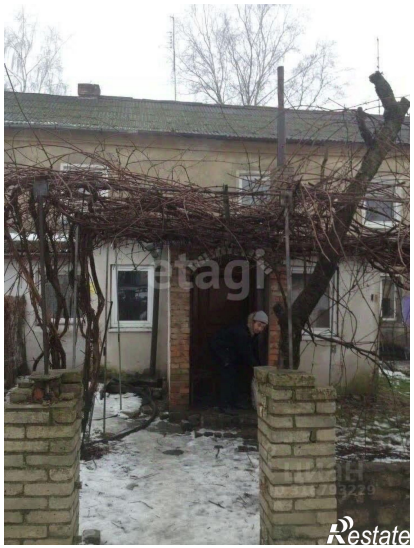
Количество комнат	3	Тип дома	кирпичный
Этаж	1	Этажей всего	2
Площадь жилая	45.00 кв. м	Площадь кухни	10.00 кв. м