Купить квартиру за 5 690 000 рублей на Рабочая улица, 33

Калининградская область, Пионерский, Рабочая улица, 33

5 690 000 Р
183 548Р за м$^2$

| 31.00 м$^2$ | 14.00 м$^2$ | 4 из 4 |
|---|---|---|
| Общая | Кухня | Этаж |

Арт. 102773426 Продам видовую квартиру на берегу Балтийского моря в ЖК Рыбное. ДОМ СДАН. ПЕРВАЯ БЕРЕГОВАЯ ЛИНИЯ! Собственный спуск к морю! 200 метров до пляжа! Вид из окон квартиры на частный сектор и частично на море. С этой стороны дома ничего нового построено не будет. Тишину может нарушить только заливистое пение птиц. Квартира не угловая. Удачная планировка - кухня-гостиная, панорамные окна на лоджии, предусмотрено место под гардеробную. Идеальный вариант для проживания, либо для сдачи в аренду. В ЖК огороженная благоустроенная территория, видеодомофон и автономное отопление. Застекленная панорамная лоджия. Оборудована безопасная детская площадка во дворе. Расположен в поселке Рыбное между городами-курортами Пионерский и Светлогорск. До центра Пионерского 5 минут на машине или 20 минут пешком, и вы на пляже с жемчужным песком. В 7 минутах езды театр эстрады Янтарь Холл и центр Светлогорска. До Зеленоградска 25 км. В непосредственной близости находятся несколько магазинов, остановки общественного транспорта, заправочная станция, прогулочные зоны. Рядом с домом ведется строительство дороги и велодорожки которая будет проходить от Светлогорска до Куршской косы. По плану дальнейшей застройки и благоустройства Пионерского предусмотрено соединение с городом ...

0 с 30.04.2025, обновлен 30.04.2025

Продавец: Иванова Полина

Телефон: +79511741443

## Характеристики

| | | | |
|---|---|---|---|
| Количество комнат | 1 | Этаж | 4 |
| Этажей всего | 4 | Площадь кухни | 14.00 кв. м |
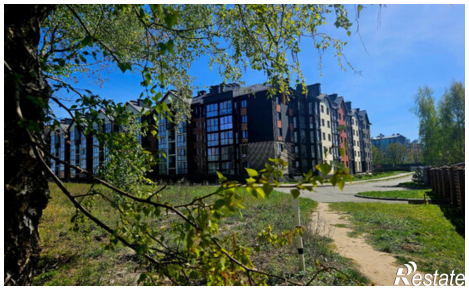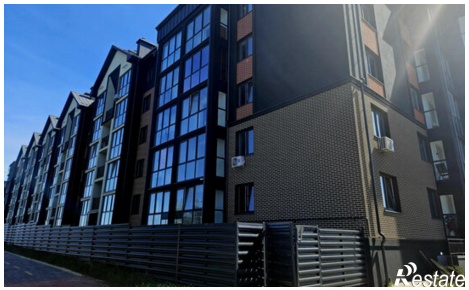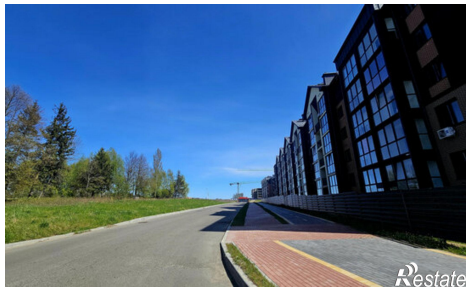
https://kaliningradskaya-oblast.restate.ru/obj/prodazha-odnokomnatnoy-kvartiri-rabochaya-ulica-33-18231795379/