Купить квартиру за 6 900 000 рублей на Гурьевск, улица Гурьева, 25Дс1

Калининградская область, Гурьевск, улица Гурьева, 25Дс1

6 900 000 Р
150 000Р за м^2

46.00 м^2	15.00 м^2	18.00 м^2	2 из 3
Общая	Жилая	Кухня	Этаж

Код объекта: 1557178. Предлагаем к продаже просторную однокомнатную квартиру на улице Гурьева в городе Гурьевске-евродвушка. Трехэтажный дом 2016 года постройки. Автономное газовое отопление.Теплый пол. Есть балкон(из кухни) Общая площадь квартиры-46 метров. Большая кухня-гостиная-18 метров,жилая комната с двумя окнами)-15 метров,санузел-7 метров. Остается вся мебель,техника. Квартира полностью готова к проживанию! Дом находится напротив парка сенситивного развития. Рассматриваем все виды расчетов. Подходит под ипотеку.

0 с 30.04.2025, обновлен 30.04.2025

Продавец: Собственник

Телефон: +79114931357

Характеристики

Количество комнат	1	Тип дома	блочный
Этаж	2	Этажей всего	3
Площадь жилая	15.00 кв. м	Площадь комнат	15.00 кв. м
Площадь кухни	18.00 кв. м		

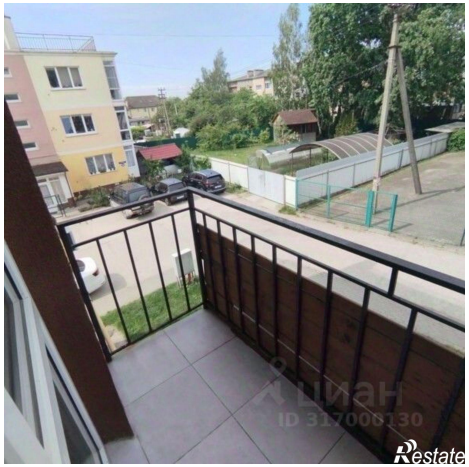

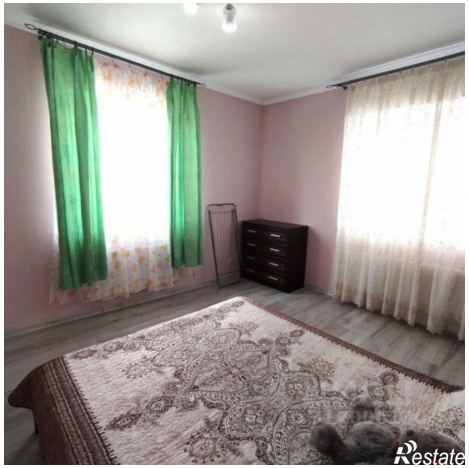
Restate

Restate