Купить квартиру за 11 100 000 рублей на Калининград, улица Юрия Гагарина, 111

Калининградская область, Калининград, улица Юрия Гагарина, 111

11 100 000 Р
144 156Р за м^2

77.00 м^2	47.00 м^2	12.00 м^2	3 из 9
Общая	Жилая	Кухня	Этаж

Код объекта: 1557066. Продается просторная и уютная трехкомнатная квартира с качественным ремонтом, в одном из лучших районов города. О ДОМЕ: - 2013 год - автономное отопление - бесшумный лифт - огороженная территория с парковочными местами - тихий и зеленый двор - внутри которого располагается детская площадка и лавочки для отдыха О КВАРТИРЕ: - выполнен качественный ремонт в светлых тонах современными материалами: санузел, коридор и кухня -плитка, в комнатах -ламинат. По всей квартире натяжной потолок, есть встроенный свет, хорошие окна. - остаются практически вся мебель и техника - отличная, продуманная для комфортной жизни планировка: все комнаты изолированные, санузел раздельный. кухня со встроенной техникой (духовой шкаф, морозильная камера, варочная поверхность), большая рабочая поверхность, вытяжка и фильтр для очистки воды - 12,1 кв.м. комната 1 - 18,8 кв.м., в комнате встроена гардеробная (4 кв.м.) с удобной системой хранения комната 2 - 16,6 кв.м. комната 3 - 11,7 кв.м. ванная комната- 3,7 кв.м. туалет - 1,5 кв.м. коридор очень большой с качественной встроенной мебелью - в кухне, коридоре и санузле теплый пол - рабочий камин добавит атмосферности в семейный уют - балкон застеклен - к квартире относится кладовое помещение на этаже для хранения Квартира очень уютная, светлая ...

0 с 30.04.2025, обновлен 30.04.2025

Продавец: Собственник

Телефон: +79114931357

Характеристики
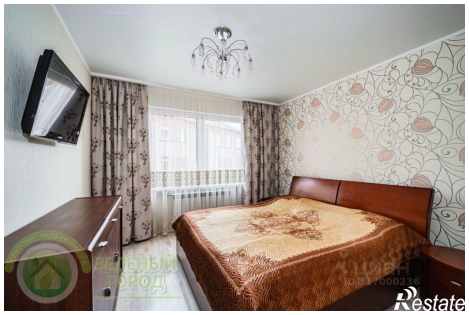
Количество комнат	3	Тип дома	панельный
Этаж	3	Этажей всего	9
Площадь жилая	47.00 кв. м	Площадь комнат	18.80 кв. м
Площадь кухни	12.00 кв. м