Купить квартиру за 4 800 000 рублей на Липовая улица, 5

Калининградская область, Советск, Липовая улица, 5

4 800 000 Р
70 588Р за м^2

68.00 м^2	8.00 м^2	1 из 2
Общая	Кухня	Этаж

Продается 3-х комнатная двухуровневая квартира. На первом этаже расположена гостиная - 18,9 кв.м., спальня - 12,7 кв.м., кухня - 7,9 кв.м., санузел - 5,1 кв.м. На втором этаже расположена большая комната - 15 кв.м. и гардеробная-кладовка. В доме имеется большой сухой подвал, состоящий из 2-х помещений и чердак. Отопление автономное, газовый котел. Так как в доме было печное отопление, остался дымоход, который дает возможность сделать настоящий камин. Водоснабжение центральное, септик. Большая ухоженная территория (более 4-х соток).Мангальная зона под крышей, деревянная беседка с мебелью, садовый домик, качели. Гараж, мастерская, место для хранения инструментов. Много плодовых деревьев (персик, вишня, яблоня) и кустарников (черная смородина, малина, крыжовник), клубника и т.д. Прекрасное место для отдыха. Баня, бассейн. При продаже остается МЕБЕЛЬ И БЫТОВАЯ ТЕХНИКА (холодильник, посудомоечная и стиральная машинки, 2 телевизора).

0 с 05.05.2025, обновлен 05.05.2025

Продавец: Собственник

Телефон: +79114822187

Характеристики

Количество комнат	3	Тип дома	кирпичный
Этаж	1	Этажей всего	2
Площадь кухни	8.00 кв. м		
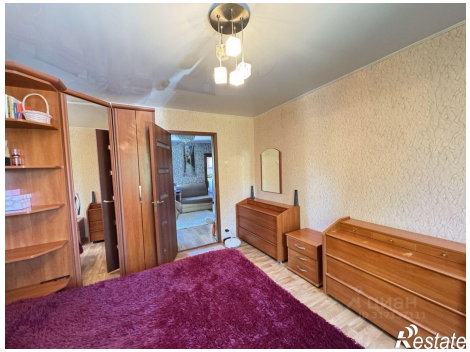
https://kaliningradskaya-oblast.restate.ru/obj/prodazha-tryohkomnatnoy-kvartiri-lipovaya-ulica-5-18231818868/