Купить квартиру за 8 700 000 рублей на 1-й Портовый пер, 10

Калининградская область, поселок Малое Исаково, 1-й Портовый пер, 10

8 700 000 Р
119 178Р за м^2

73.00 м^2	14.00 м^2	5 из 7
Общая	Кухня	Этаж

Квартира с ШИКАРНОЙ планировкой! - АВТОНОМНОЕ ОТОПЛЕНИЕ - изолированные комнаты - 2 санузла - кухня-гостиная 14,2кв.м. - 2 застекленные лоджии + французский балкон - этаж с отличным видом из окон Дом сдается в 4 квартале 2024 года! На данный момент лучший проект в сегменте «комфорт класс» в Калининграде. Каждый элемент общественных зон комплекса спроектирован с учетом эргономики и эстетики. Прагматичность удачно сочетается с элегантными цветовыми и текстурными решениями, а продуманный ландшафтный дизайн создает ощущение единства с природой. Закрытая территория, уютный тихий двор без машин с круглосуточной системой видеонаблюдения обеспечивают спокойствие и позволяют наслаждаться полноценной жизнью без лишних тревог. всё нужное-рядом Внутри жилого комплекса и на его территории есть всё необходимое для комфортного отдыха и продуктивной работы: коворкинг, лаунж-зоны, детские и спортивные площадки, территория для выгула животных. В нескольких минутах езды от комплекса располагается общеобразовательная инфраструктура, крупные торгово-развлекательные площадки и фитнес-центры. Выгодная локация и хорошо организованная транспортная развязка позволяет доехать от жилого комплекса АЭРО до любой части города, а также без проблем выехать к Балтийскому побережью или добраться до аэропорта Храброво ...

0 с 21.05.2025, обновлен 21.05.2025

Продавец: Сокрут Марина Николаевна

Телефон: +79110701809

Характеристики

Количество комнат	2	Этаж	5
Этажей всего	7	Площадь кухни	14.00 кв. м
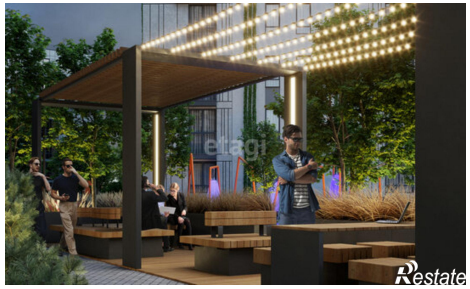
https://kaliningradskaya-oblast.restate.ru/obj/prodazha-dvuhkomnatnoy-kvartiri-1-y-portovyy-per-10-18231924978/