Купить квартиру за 6 400 000 рублей на Майская улица, 3

Калининградская область, Светлогорск, Майская улица, 3

6 400 000 Р
94 118Р за м^2

68.00 м^2	22.00 м^2	2 из 5
Общая	Кухня	Этаж

Продается 2-комнатная квартира в Светлогорске. Дом расположен в лесном массиве, в 15 минутах от променада, малоквартирный, с придомовым участком - отличный вариант для жизни в частном секторе, но в непосредственной близости от всей необходимой инфраструктуры. На этаже расположены три квартиры, лестница - снаружи дома. Площадь: 67,7 кв.м. Просторная кухня-гостина - 17 кв.м. Санузел совмещенный - 4,6 кв.м. Спальные комнаты - 22,6 и 16,7кв.м. Прихожая- 6,6 кв.м. Коммунальные платежи - только за воду и отопление (электрическое). Данная квартира - идеальный вариант как для жизни, так и для аренды. При желании, можно увеличить полезную площадь квартиры в два раза за счет мансарды - место для лестницы есть, соседи это сделали. Квартира в жилом состоянии, но требуется косметический ремонт. Инфраструктура: недалеко от дома расположены Школа № 1, детские сады Березка и Родничок, Поликлининка, магазины Пятерочка, Красное-белое, и много другое. До озера Тихое - 30 минут пешком. Квартира без обременений, оди собственник, полная стоимость в договоре. Звоните, отвечу на все вопросы, орагнизуем показ. Код пользователя: 95676 Номер в базе: 7566321

0 с 21.05.2025, обновлен 21.05.2025

Продавец: Верчагина Лариса Анатольевна

Телефон: +79114912123

Характеристики

Количество комнат	2	Этаж	2
Этажей всего	5	Площадь кухни	22.00 кв. м
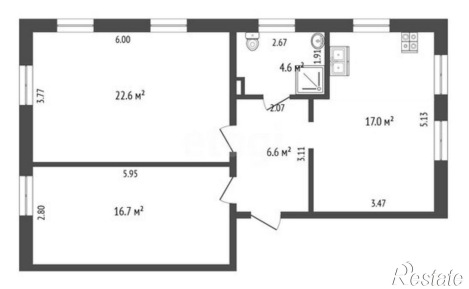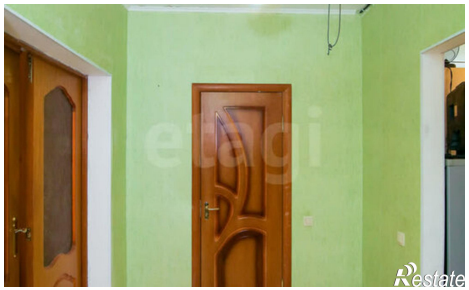
https://kaliningradskaya-oblast.restate.ru/obj/prodazha-dvuhkomnatnoy-kvartiri-mayskaya-ulica-3-18231925000/