Купить квартиру за 9 500 000 рублей на ул Н.Каплунова, 11

Калининградская область, Балтийский район, Балтийск, ул Н.Каплунова, 11

9 500 000 Р
137 681Р за м^2

69.00 м^2	14.00 м^2	4 из 4
Общая	Кухня	Этаж

Продается 2х-уровневая квартира в новостройке. 4-этажный одноподъездный кирпичный дом на 16 квартир с уютным двором, расположен в тихом районе города Балтийска с малоэтажной застройкой. Дом сдан в 2024 году. В шаговой доступности школа 4, гимназия 7, детский сад 14, центральный рынок, стадион Балтиец, больница и поликлиника. До городского пляжа 730 м. Комфортная, просторная и светлая квартира. Окна выходят во двор, квадратная кухня с кладовкой и выходом на большую террасу. Выполнена штукатурка стен, стяжка пола, установлены розетки, выключатели, бойлер, радиаторы. Отопление - электрический котел, оплата электроэнергии по льготному тарифу.
Код пользователя: 172986 Номер в базе: 7593002

0 с 21.05.2025, обновлен 21.05.2025

Продавец: Зимонина Вероника Олеговна

Телефон: +79032437611

Характеристики

Количество комнат	2	Этаж	4
Этажей всего	4	Площадь кухни	14.00 кв. м
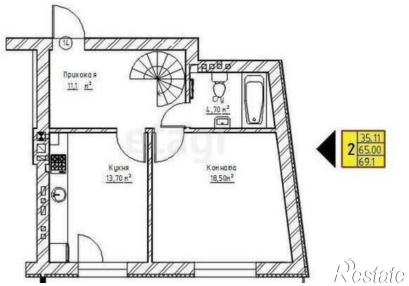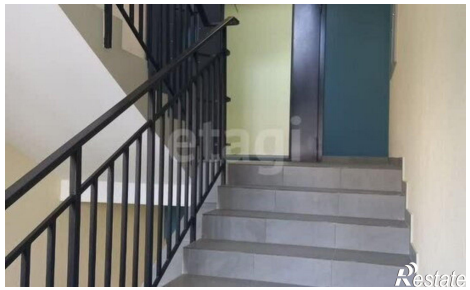
https://kaliningradskaya-oblast.restate.ru/obj/prodazha-dvuhkomnatnoy-kvartiri-ul-n-kaplunova-11-18231925181/