Купить квартиру за 4 150 000 рублей на Заводская улица, 2

Калининградская область, Светлый, Заводская улица, 2

4 150 000 Р
72 807Р за м^2

57.00 м^2	42.00 м^2	5.00 м^2	4 из 5
Общая	Жилая	Кухня	Этаж

В центре г. Светлого продаётся светлая трёхкомнатная квартира по адресу ул. Заводская д.2 на 4 этаже 5 этажного дома. Окна выходят на разные стороны, вид из окон на зелень, на пруд около библиотеки. Рядом полностью развитая инфраструктура, рынок, магазины, почта, детские сады, школа и поликлиника, всё в шаговой доступности. В квартире выполнен косметический ремонт, полностью готова к проживанию, подходит для семей с детьми. Отопление центральное. За НАЛИЧНЫЙ расчёт - скидка. Звоните, договоримся о просмотре, стоимости и покупке. Объект 228434 Агентство недвижимости Инвент - эксперт на рынке жилой и коммерческой недвижимости Калининграда. История компании начинается с 1997 года. Комплексное сопровождение сделок любой сложности обеспечивают опытные агенты, сильный юридический штат и свой ипотечный брокер. Объекты из нашей базы можем предложить в ипотеку на выгодных условиях: - сниженная % ставка; - минимальный первоначальный взнос; - по 2-м документам; - даже если другие банки отказали. Номер объекта: #1/228434/3808

0 с 21.05.2025, обновлен 22.05.2025

Продавец: Собственник

Телефон: +79114602927

Характеристики
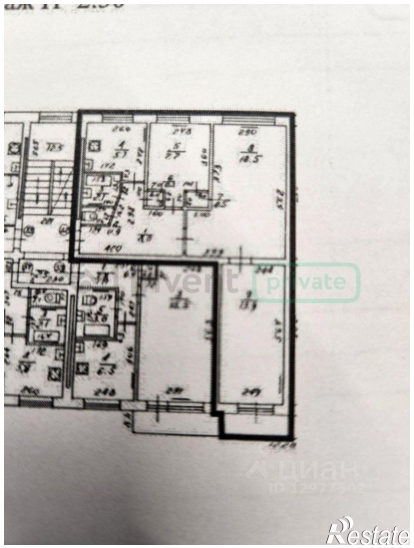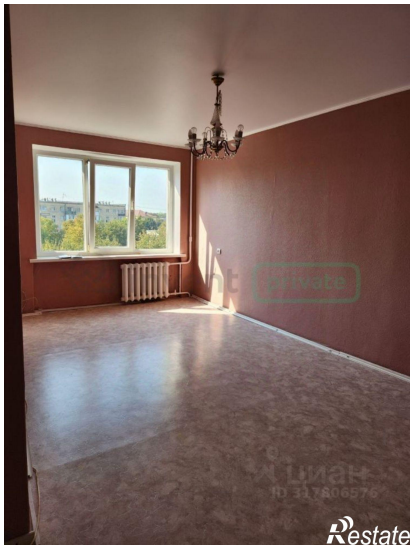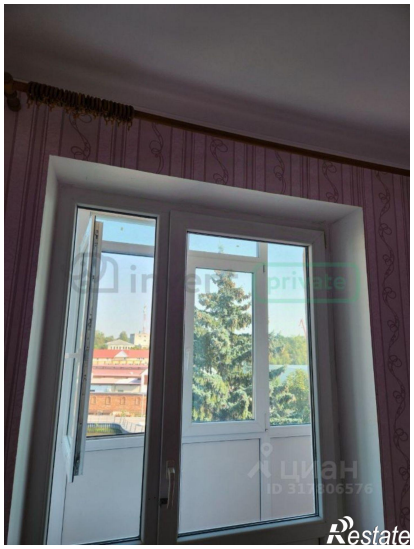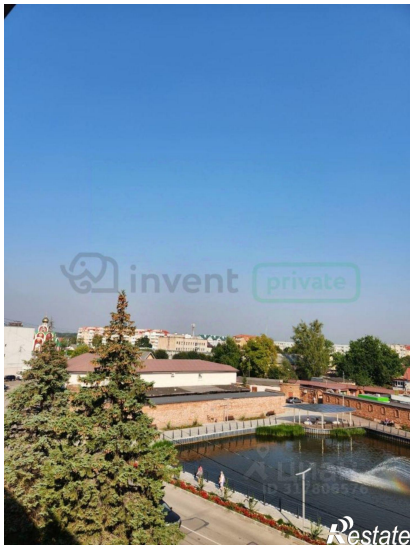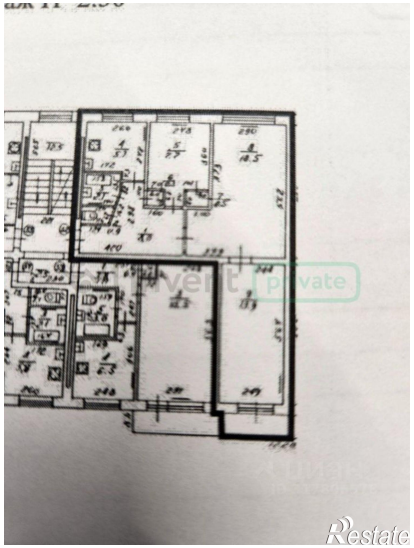
Количество комнат	3	Тип дома	кирпично-монолитный
Этаж	4	Этажей всего	5
Площадь жилая	42.00 кв. м	Площадь кухни	5.00 кв. м