Купить квартиру за 14 990 000 рублей на улица Марины Расковой, 23

Калининградская область, Зеленоградск, улица Марины Расковой, 23

14 990 000 Р
145 534Р за м^2

103.00 м^2	16.00 м^2	4 из 5
Общая	Кухня	Этаж

Квартира в центре курорта Мечтаете иметь собственность на берегу Балтийского побережья? Тогда это предложение для Вас!!! Приобретайте теплую, уютную трехкомнатную квартиру в самом центре курортного города Зеленоградска. Квартира расположена на четвертом этаже - Общая площадь 103кв.м - холл - 15,3 кв.м - спальни - 18,8 кв.м и 12 кв. м - гостиная - 21,6 кв.м кухня 16,5 кв.м - 2 совмещенных санузла - по 5,1 кв. м. - Автономное газовое отопление. - высокие потолки 3 м добавляют пространства и света - мебель и техника. - Можно в ипотеку. - Свободная парковка во дворе - отличный ремонт Жилой комплекс находится в идеальной локации по отношению ко всем городским достопримечательностям и инфраструктуре. До Балтийского берега, с золотыми песчаными пляжами не более 10 минут прогулочным шагом. Так же в шаговой доступности супермаркеты, кафе-рестораны, поликлиника, вокзалы, спортивные залы, школы, детские сады. Прекрасное место для проживания, отдыха и сдачи в наем.

1 с 21.05.2025, обновлен 22.05.2025

Продавец: Собственник

Телефон: +79118531039

Характеристики

Количество комнат	3	Тип дома	кирпичный
Этаж	4	Этажей всего	5
Площадь кухни	16.00 кв. м		

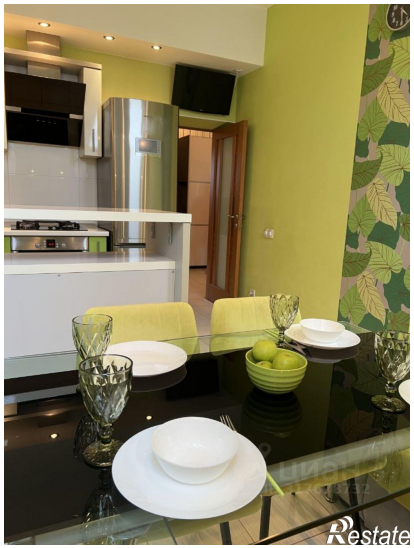

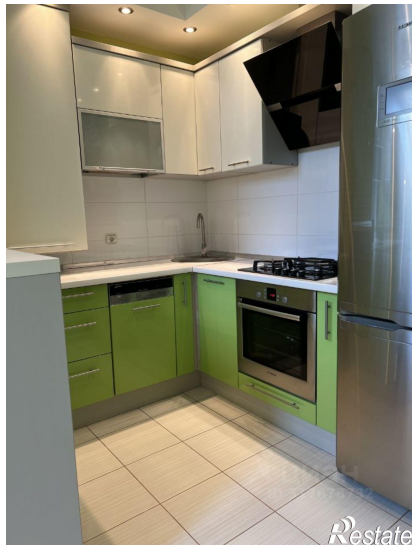
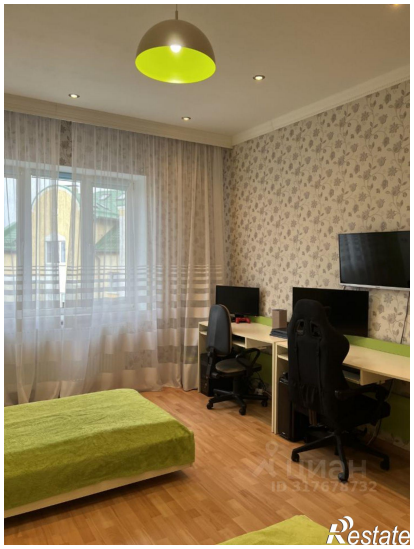

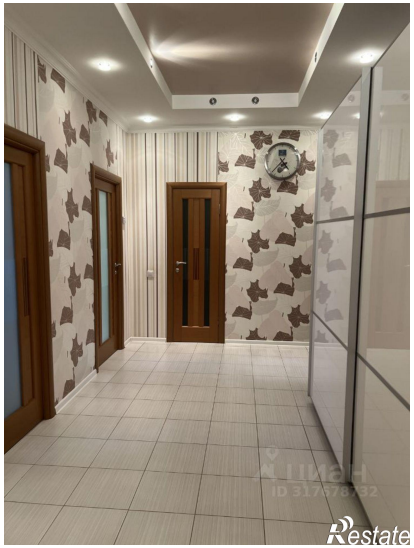
Restate

Restate