Купить квартиру за 11 700 000 рублей на Солнечная улица, 9

Калининградская область, Зеленоградск, Солнечная улица, 9

11 700 000 Р
212 727Р за м^2

55.00 м^2	40.00 м^2	10.00 м^2	5 из 7
Общая	Жилая	Кухня	Этаж

Продается квартира в непосредственной близости к морю и национальному парку Куршская косаЭто готовый инвестиционный объект для сдачи посуточно или для проживанияАвтономное отопление.Квартира полностью мебелировнаНемецкая сантехника, техника Bosch.В квартире останется все, заезжай и живи.Возможна услуга операционного управления.В шаговой доступности супермаркеты, рестораны и кафе, пункты доставки, поликлиника, салоны красоты, городской парк с прудом и песчаный пляж с оздоровительным морским воздухом. До аэропорта 15-20 минут на автомобиле.Центр Калининграда в 30 минутах езды на автомобиле или общественном транспорте (автобусы и комфортабельные электрички Ласточка).Хорошая транспортная развязкаБез обременений и ипотеки, в собственности, 1 хозяин, никто не прописан, быстрый выход на сделкуОбъект 227357 Агентство недвижимости Инвент - эксперт на рынке жилой и коммерческой недвижимости Калининграда. История компании начинается с 1997 года. Комплексное сопровождение сделок любой сложности обеспечивают опытные агенты, сильный юридический штат и свой ипотечный брокер. Объекты из нашей базы можем предложить в ипотеку на выгодных условиях: - сниженная % ставка; - минимальный первоначальный взнос; - по 2-м документам; - даже если другие банки отказали. Номер объекта: #1/227357/3808

0 с 22.05.2025, обновлен 22.05.2025

Продавец: Собственник

Телефон: +79110702442

Характеристики
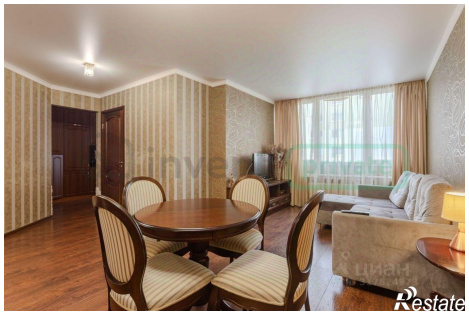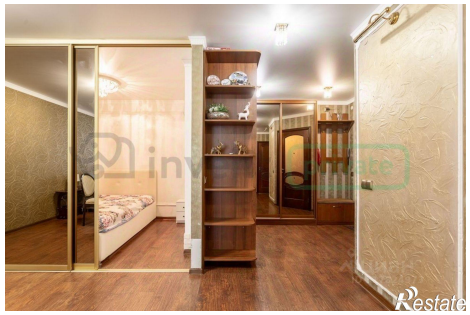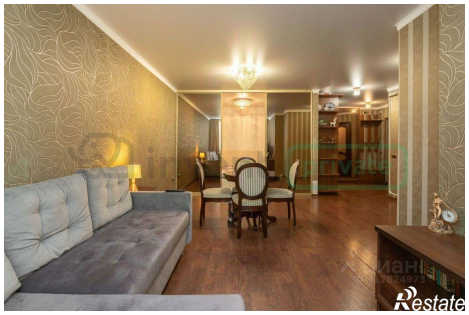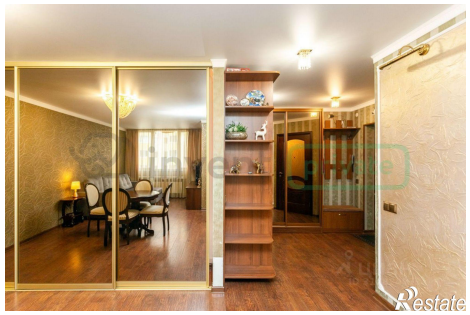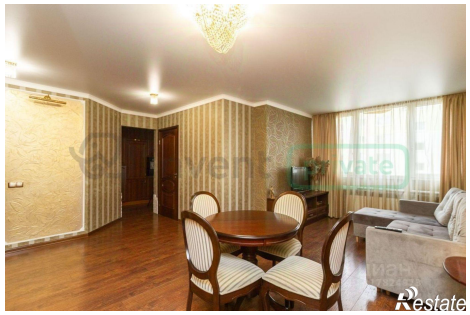
Количество комнат	2	Тип дома	кирпично-монолитный
Этаж	5	Этажей всего	7
Площадь жилая	40.00 кв. м	Площадь кухни	10.00 кв. м