Купить квартиру за 4 650 000 рублей на Киркенесская улица, 21

Калининградская область, Балтийск, Киркенесская улица, 21

4 650 000 Р
96 875Р за м^2

48.00 м^2	30.50 м^2	12.00 м^2	3 из 3
Общая	Жилая	Кухня	Этаж

Продаётся светлая 1-комнатная квартира общей площадью 48,3 м² на 3-м этаже современного дома. Уникальное преимущество возможность присоединения к квартире просторной мансарды (свободная планировка, площадь более 50 м²), что позволит создать комфортное двухуровневое жильё общей площадью около 96 м²! В настоящее время выполнены основные работы: разводка электричества автономное отопление (электрокотёл, в рабочем состоянии)напольная и настенная плитка в санузле установлен унитаз, ванная и раковина горячая вода бойлер (установлен)проведён интернет Остальная площадь требует косметического ремонта. Инфраструктура в шаговой доступности - магазины, детская площадка, остановка транспорта. Рядом залив с зонами отдыха, до моря 5 минут на автомобиле. Отличный вариант для тех, кто ищет просторную квартиру с возможностью увеличения площади, выгодной стоимостью и развитой инфраструктурой! Звоните и приходите на просмотр! Код пользователя: 182166 Номер в базе: 7787622

0 с 22.05.2025, обновлен 22.05.2025

Продавец: Собственник

Телефон: +79814544657

Характеристики

Количество комнат	1	Тип дома	кирпичный
Этаж	3	Этажей всего	3
Площадь жилая	30.50 кв. м	Площадь кухни	12.00 кв. м

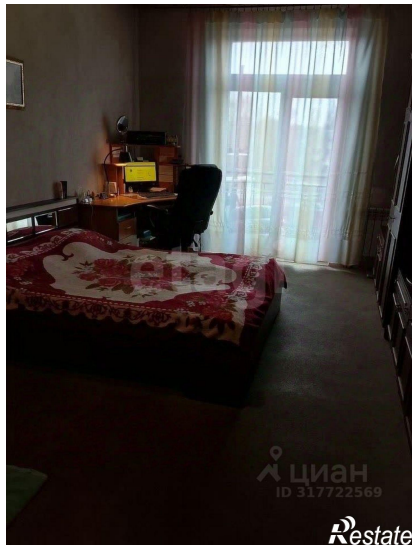

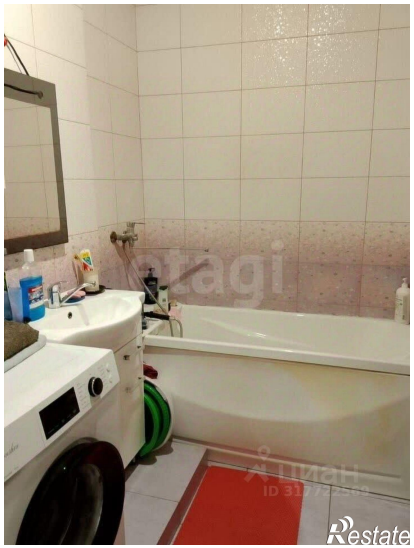
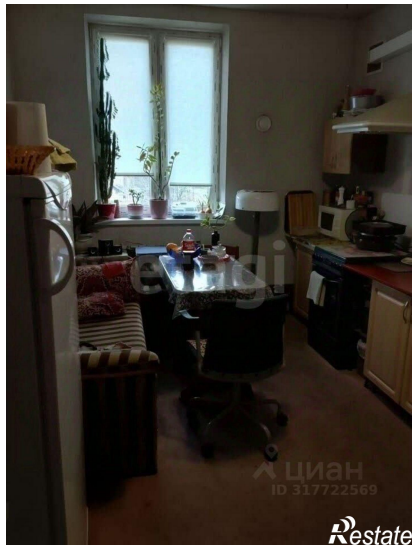

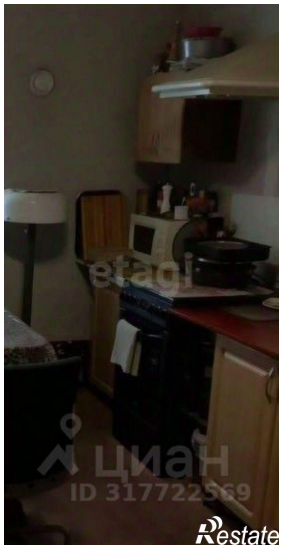

ЦИАН
ID 317722569
Restate

Restate