Сдать квартиру за 65 000 рублей на Калининград, Аэропортная улица, 11

Калининградская область, Калининград, Аэропортная улица, 11

65 000 Р в месяц

67.00 м^2	18.00 м^2	1 из 9
Общая	Кухня	Этаж

ФОТО НАСТОЯЩИЕ! Новый дом, автономное отопление, лоджия, 2 санузла, на все счетчики, вся необходимая мебель, техника, посудомойка, интернет, кабельное ТВ. Рядом магазин Спар, Виктория, фитнес клуб, кафе, рестораны, ул. Невского, ул. Артиллерийская, ул. Гагарина. Сдается порядочным людям без вредных привычек, которые любят чистоту и порядок, и готовы его поддерживать. Данная квартира реальная и все фото соответствуют действительности. Пока объявление висит на сайте, квартира сдается. Комиссия агентства по факту заселения 50% Ответы на любые вопросы в любом доступном для Вас виде связи: - Телефон - WhatsApp - Viber

0 с 22.05.2025, обновлен 22.05.2025

Продавец: Собственник

Телефон: +79114908762

Характеристики

Количество комнат	2	Этаж	1
Этажей всего	9	Площадь кухни	18.00 кв. м
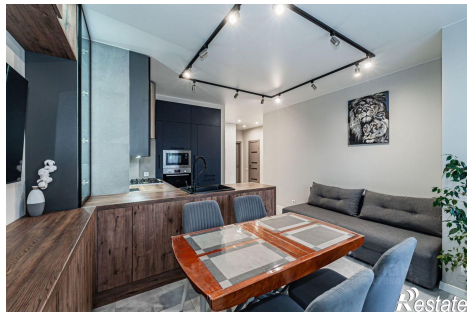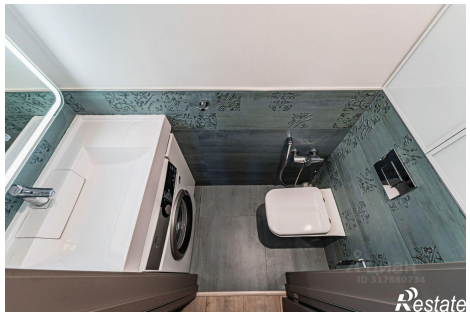
https://kaliningradskaya-oblast.restate.ru/obj/arenda-dvuhkomnatnoy-kvartiri-kaliningrad-ae-roportnaya-ulica-11-18231951450/