Купить квартиру за 8 650 000 рублей на Гурьевский муниципальный округ, посёлок Васильково, Шатурская улица

Калининградская область, Гурьевский муниципальный округ, посёлок Васильково, Шатурская улица

8 650 000 Р
135 156Р за м^2

64.00 м^2	25.00 м^2	9 из 10
Общая	Кухня	Этаж

Продается уютная 2-комнатная квартира в п. Васильково, по ул. Шатурская, 35д, в престижном жилом комплексе. Общая площадь составляет 61.74 кв.м, включая проектный балкон площадью 2.50 кв.м. Квартира оснащена автономным отоплением и выполнена в современном дизайнерском сером ремонте. Находится на 9 этаже, откуда открывается прекрасный вид. Заходите и живите – вся мебель и техника остаются новым владельцам. В квартире есть посудомойка, духовка, шкафы для обуви и одежды, двухъярусная кровать и компьютерный стол и т.д. Это идеальное жилье для семей с детьми или для пар, планирующих завести детей. Также отлично подойдет для сдачи в аренду. Квартира оборудована теплым полом с красивым кафелем, качественной мебелью и современными кухонными решениями, включая остров и отдельную барную зону. Внутри квартиры предусмотрены подсветки на натяжных потолках, шторы из натурального нубука на панорамных окнах и шикарный балкон с великолепным видом. Окна панорамные, что обеспечивает хорошее освещение и уютный климат в летний период. Комплекс с охраняемой территорией и парковкой предлагает своим жителям множество удобств: библиотеку, салон красоты, уроки английского языка, а также ухоженную зеленую территорию с ландшафтным дизайном, детской площадкой и зонами для отдыха с барбекю ...

0 с 22.05.2025, обновлен 22.05.2025

Продавец: Ленц Виалета Андреевна

Телефон: +79615545332

Характеристики
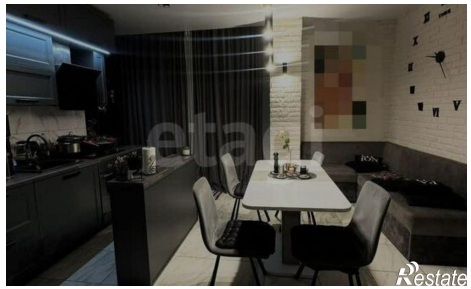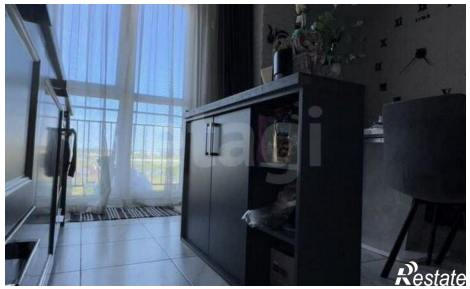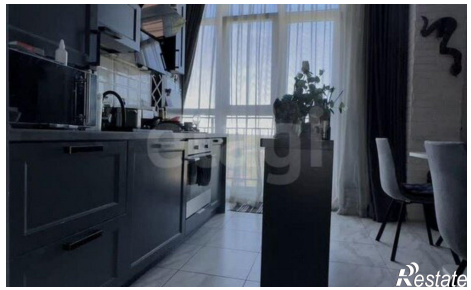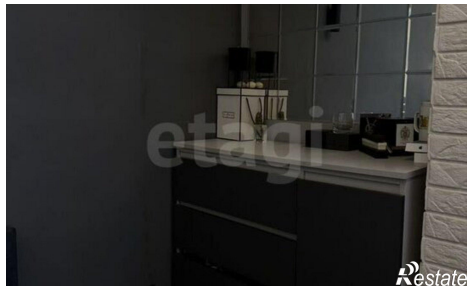
Количество комнат	2	Этаж	9
Этажей всего	10	Площадь кухни	25.00 кв. м