Купить квартиру за 7 650 000 рублей на ул Донская, 6А

Калининградская область, ул Донская, 6А

7 650 000 Р
147 115Р за м^2

52.00 м^2	13.00 м^2	28.00 м^2	4 из 4
Общая	Жилая	Кухня	Этаж

Предлагаем евродвушку в курорном городе Пионерский, в 10 минутах от Балтийского моря. Дом блочный 2014 года постройки с автономным отоплением. Район с развитой инфраструктурой. В квартире шикарная кухня- гостинная 28 м2, со встроенным кухонным гарнитуром и бытовой техникой. Просторная прихожая, есть балкон, дом находиться в тихом, уютном дворе. Один собственник. Полное юридическое сопровождение сделки под ключ, безопасные расчеты. Арт. 104599519

0 с 23.05.2025, обновлен 23.05.2025

Продавец: Собственник

Телефон: +79814543317

Характеристики

Количество комнат	1	Тип дома	блочный
Этаж	4	Этажей всего	4
Площадь жилая	13.00 кв. м	Площадь комнат	13.00 кв. м
Площадь кухни	28.00 кв. м		

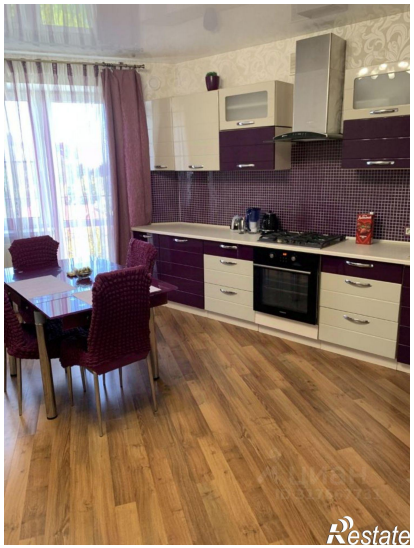
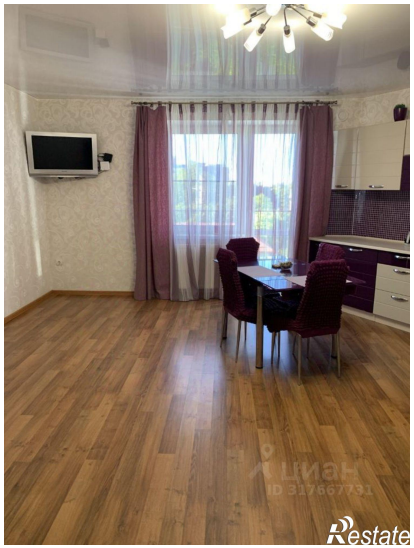

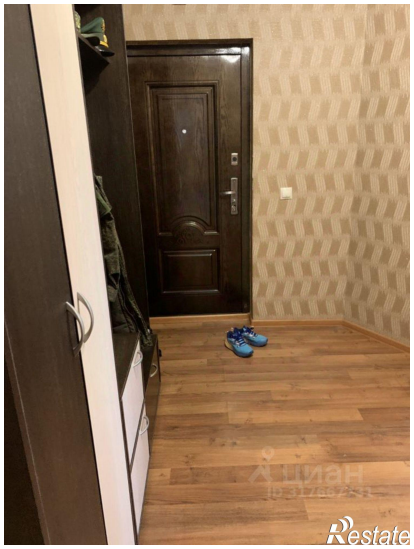

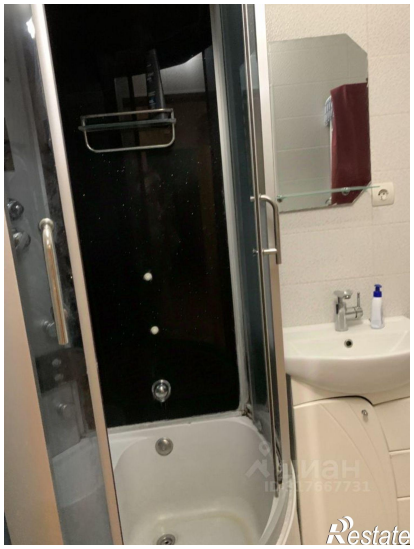

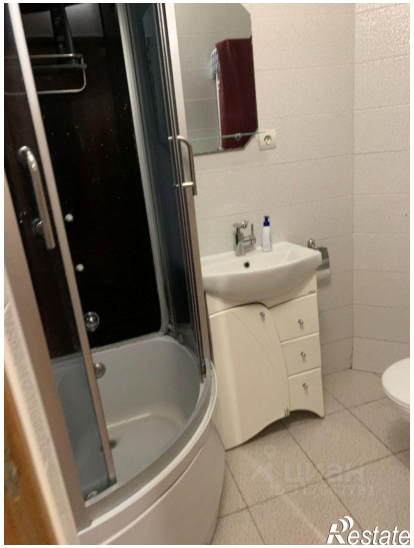
Restate

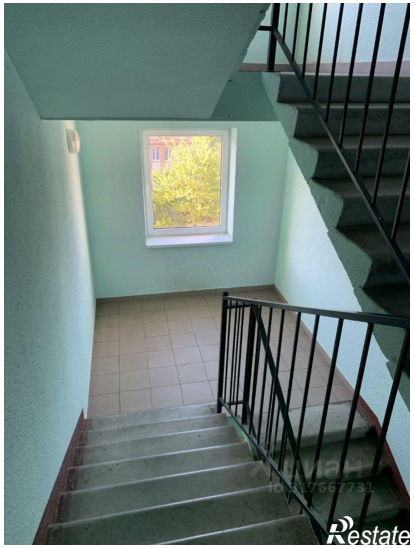
Restate