Купить квартиру за 3 500 000 рублей на улица Валентина Пикуля, 3

Калининградская область, Балтийск, улица Валентина Пикуля, 3

3 500 000 Р
112 903Р за м^2

31.00 м^2	9.00 м^2	1 из 5
Общая	Кухня	Этаж

За объект уже внесли аванс Тихое место, в шаговой доступности вся инфраструктура. В кухне теплый пол. В собственности с 2003 года. Практически всё остаётся. Цена снижена, пока есть встречное предложение.

1 с 26.05.2025, обновлен 27.05.2025

Продавец: Собственник

Телефон: +79118610286

Характеристики

Количество комнат	1	Тип дома	панельный
Этаж	1	Этажей всего	5
Площадь кухни	9.00 кв. м		

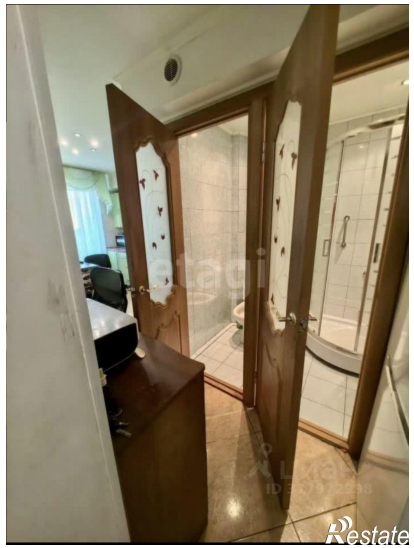

Restate

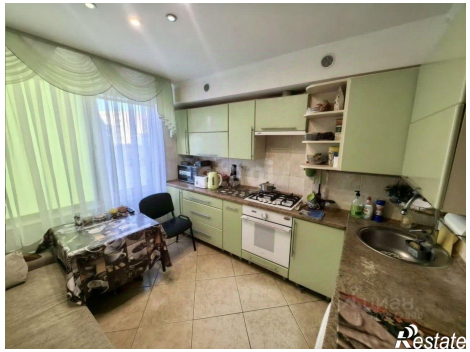
Restate