Купить квартиру за 7 990 000 рублей на Гурьевский муниципальный округ, посёлок Матросово, Причальная улица

Калининградская область, Гурьевский муниципальный округ, посёлок Матросово, Причальная улица

7 990 000 Р
72 636Р за м^2

110.00 м^2	33.00 м^2	1 из 1
Общая	Кухня	Этаж

Продается дом 110 Жилая 42м2, кухня 32.5м2, прихожая 3.5, котельная 3.3 м2, с/у5.5м2, открытая терасса 12.5м2 На земельном участке 7.5 соток. Дом построен из газосиликатного блока по современным технологиям и с соблюдением всех строительных норм и правил. Фундамент плита с ребрами жесткости, стены из газосиликатного блока, армирующий ж/б пояс, крыша Металлочерепица, карнизные свесы по периметру крыши металл, водосточная система металл, окна 6 камерные, утепление фасада 50мм + декоративная штукатурка. Отмостка вокруг дома, тротуар, парковочное место. Евро Забор по периметру, калитка, ворота. В доме подключено; электричество. Выполнена стяжка пола. Электричество 15квт, скважина 80м. биосептик, газ по границе участка. Дом находится недалеко от центральной асфальтовой дороги. пос. Матросово, Гурьевский район. До Калининграда 11-км, до Балтийского Моря 15-км, до Куршского залива 8-км. Семейная ипотека 6%

0 с 27.05.2025, обновлен 27.05.2025

Продавец: Марина

Телефон: +79052421588

Характеристики

Количество комнат	3	Этаж	1
Этажей всего	1	Площадь кухни	33.00 кв. м
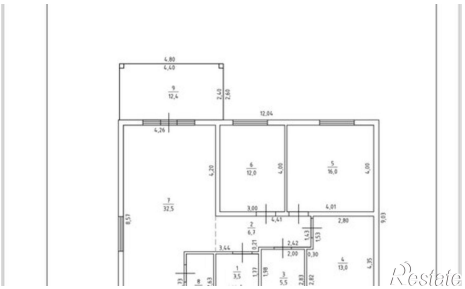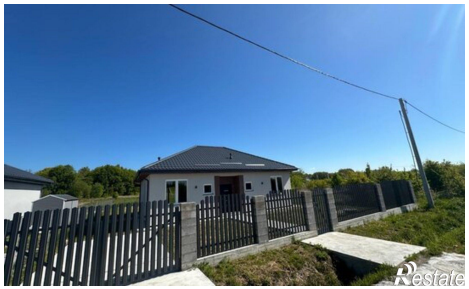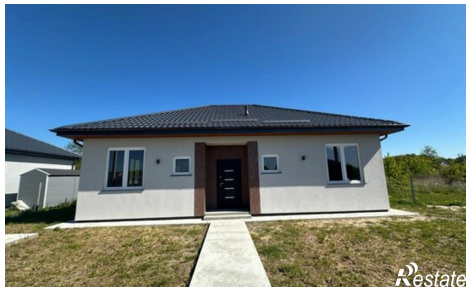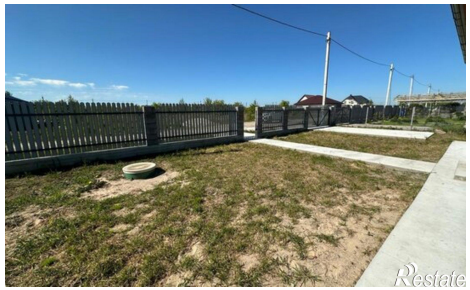
https://kaliningradskaya-oblast.restate.ru/obj/prodazha-tryohkomnatnoy-kvartiri-gurevskiy-municipalnyy-okrug-posyolok-ma-18231978733/