Купить квартиру за 7 000 000 рублей на ул Калининградская, 47

Калининградская область, Малое Васильково, ул Калининградская, 47

7 000 000 Р
148 936Р за м^2

47.00 м^2	10.00 м^2	4 из 5
Общая	Кухня	Этаж

Продается уютная двухкомнатная квартира в кирпичном пятиэтажном доме, сочетающем в себе комфорт и функциональность.Эта квартира обладает выдающейся планировкой, с окнами, выходящими на обе стороны, что обеспечивает естественное светлое пространство в течение всего дня. С прекрасным видом на детские площадки и зелень, вы сможете наслаждаться спокойствием и свежим воздухом. Изолированные комнаты (10.5 м² и 14.3 м²) обеспечивают уют и приватность. Квартира находится в хорошем состоянии, готова к немедленному заселению. Параметры квартиры: Общая площадь: 47.3 м²Кухня: 10.2 м²Ванная: 4.8 м²Прихожая: 6.8 м²Автономное отопление. Все коммуникации центральные. ВАЖНО! В стоимость квартиры входит большое подвальное помещение в цокольном этаже.Дом небольшой, кирпичный, индивидуальной постройки с чистыми подъездами и собственной закрытой парковкой. Соседи тихие и дружелюбные, создают атмосферу уюта и спокойствия. В непосредственной близости расположены магазины: продуктовый Мясная Лавка, а также небольшие универмаги, такие как Спар, Пятёрочка, Кристалл и Золотая Комета, всего в двух минутах ходьбы. Для семей с детьми удобство также обеспечивается близостью к школе МБОУ СОШ п. Васильково и детскому саду Ручеек. Безопасные маршруты позволят вашим детям добираться до учебных заведений, не пересекая ...

0 с 29.05.2025, обновлен 29.05.2025

Продавец: Лариса

Телефон: +79110701904

Характеристики

Количество комнат	2	Этаж	4
Этажей всего	5	Площадь кухни	10.00 кв. м
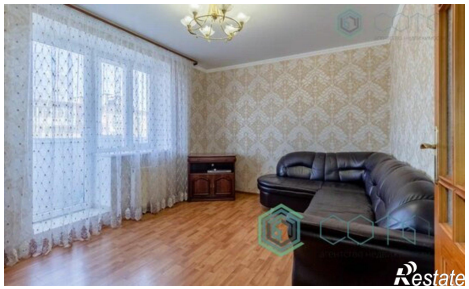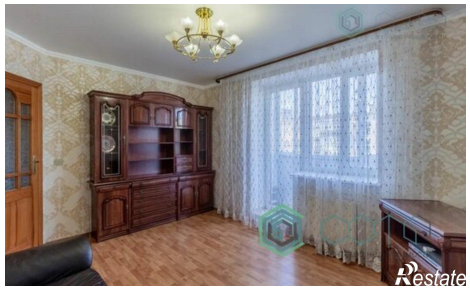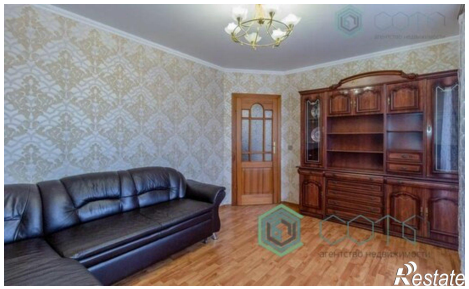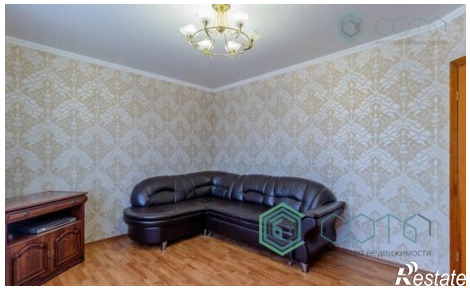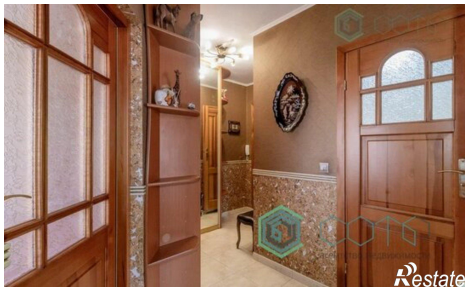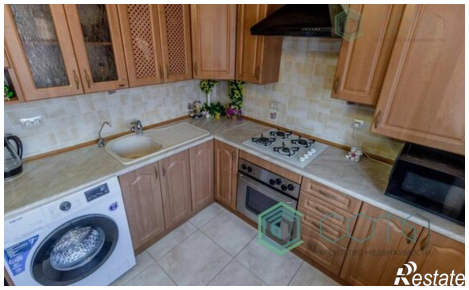
https://kaliningradskaya-oblast.restate.ru/obj/prodazha-dvuhkomnatnoy-kvartiri-ul-kaliningradskaya-47-18231986271/