Сдать квартиру за 50 000 рублей на Земляничная улица, 1 к1

Калининградская область, Светлогорск, Земляничная улица, 1 к1

50 000 Р в месяц

45.00 м^2	18.00 м^2	13.00 м^2	3 из 5
Общая	Жилая	Кухня	Этаж

ИЮНЬ (полностью) свободен для бронирования! Июль и август - небольшие периоды по запросу. Предлагаем Вам провести свой незабываемый отдых на море, остановившись в ОДНОМ ИЗ САМЫХ ЛУЧШИХ РАЙОНОВ ГОРОДА - в курортной части Светлогорска-2! Итак: 4й этаж 8-и этажного нового дома с лифтом. Ухоженная (вся в цветах) придомовая территория с закрытой парковкой и детской площадкой. Просторная 1 комнатная квартира, площадь - 45,5 кв. м со свежим ремонтом, новой мебелью и техникой; Автономное отопление (горячая вода есть всегда!); Спальных мест - 4 (2-х спальная кровать 160*200; диваны 140*160 и 110*200). В разных помещениях. ДЛЯ ВАШЕГО КОМФОРТА: высокоскоростной Wi-Fi, телевизор, холодильник, вытяжка, стиральная машина ,сушилка для белья, микроволновка, гладильная доска, утюг, вместительная гардеробная, постельное белье, посуда, полотенца, зонтик, фен, пылесос. Есть возможность доставки детской кроватки - манежа 120*60 с ортопедическим матрасом и комплектом белья (700руб/сут). До моря - 10 минут (500м) по прекрасной лесной тропе. Сосновый лес с приятными прогулочными тропинками - прямо у дома. В 15 минутах ходьбы - живописное озеро Тихое с благоустроенной набережной, велосипедными дорожками и парком отдыха Муза . ИНФРАСТРУКТУРА : Все городские достопримечательности и развлечения ...

0 с 31.05.2025, обновлен 31.05.2025

Продавец: Собственник

Телефон: +79114708864

Характеристики

Количество комнат	1	Тип дома	кирпичный
Этаж	3	Этажей всего	5
Площадь жилая	18.00 кв. м	Площадь комнат	18.00 кв. м
Площадь кухни	13.00 кв. м		

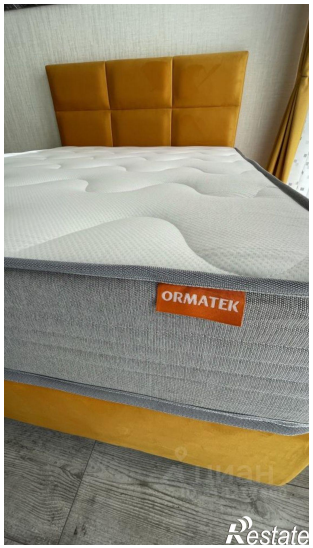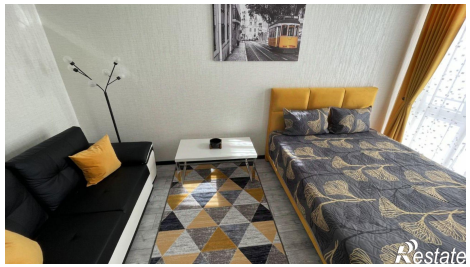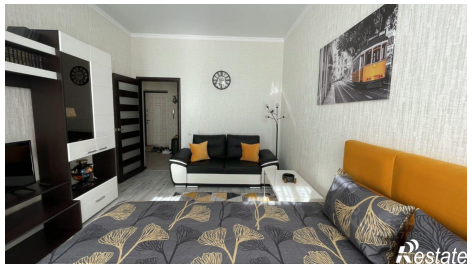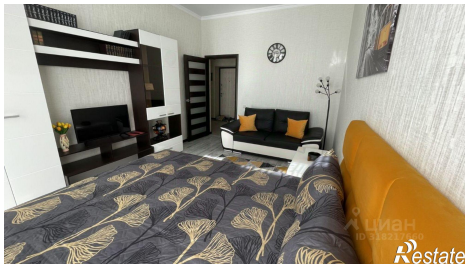
ORMATEK