Купить квартиру за 5 750 000 рублей на Каштановая улица, 4

Калининградская область, Гурьевск, Каштановая улица, 4

5 750 000 Р
151 316Р за м^2

38.00 м^2	10.00 м^2	3 из 8
Общая	Кухня	Этаж

Продаётся уютная, светлая 1-комнатная квартира, в которую хочется возвращаться каждый день О квартире: Общая площадь — 38 м² Уютная комната — 16 м² Просторная кухня — 9.6 м²3 этаж 8-этажного дома Дом 2019 года постройки — современный, тёплый, с хорошими коммуникациямиЗастекленная лоджия — отличное место для отдыха или хранения Выполнен качественный ремонт — не требует вложений, просто заезжай и живи Инфраструктура и район: Рядом школа и детский сад — безопасно, удобно, всё в шаговой доступности Поблизости популярные магазины: Спар, Пятерочка и другие Тихий, зелёный район, дружелюбные соседи, чистые дворы Удобный выезд в сторону Калининграда Ориентиры: улицы Лесная, Молодёжная, Центральная Квартира идеально подойдёт: • Для молодой пары — комфортное первое жильё • Для одного человека — просторно, удобно, всё под рукой • Для пожилых людей — тихий дом, низкий этаж, магазины рядом • Или как инвестиция — легко сдаётся, район востребован Возможна помощь с ипотекой! Работаем с разными банками, поможем собрать документы и пройти одобрение. Сделаем всё быстро и надёжно. Звоните прямо сейчас, чтобы договориться о просмотре. Такая квартира долго не задерживается — может, она уже ждёт именно вас! Номер объекта: #5/541243/18158

0 с 01.06.2025, обновлен 01.06.2025

Продавец: Анастасия

Телефон: +79216120032

Характеристики
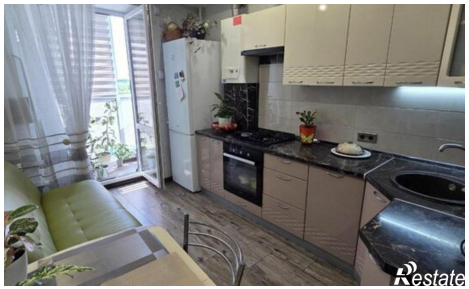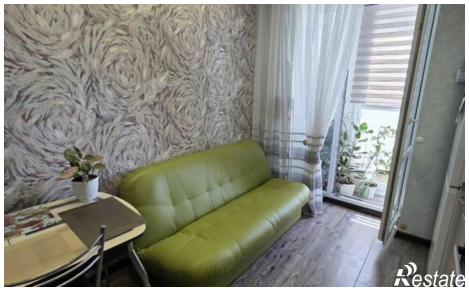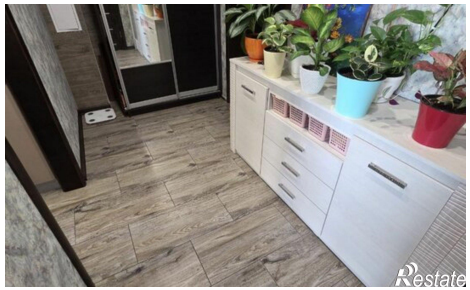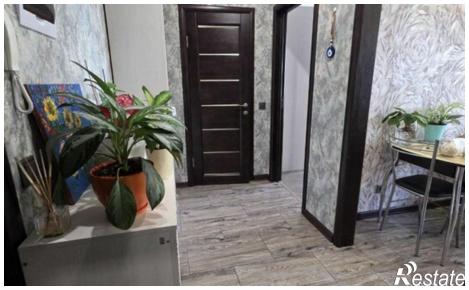
Количество комнат	1	Этаж	3
Этажей всего	8	Площадь кухни	10.00 кв. м