Купить квартиру за 4 250 000 рублей на Заречная улица, 36Б

Калининградская область, Гурьевск, Заречная улица, 36Б

4 250 000 Р
92 391Р за м^2

46.00 м^2	7.00 м^2	1 из 5
Общая	Кухня	Этаж

Уютная 2-комнатная квартира в Гурьевске - идеальное решение для комфортной жизни! Представляем вашему вниманию светлую и просторную квартиру общей площадью 45.6 м² на первом этаже пятиэтажного дома. Благодаря удачному расположению на первом этаже, вы всегда будете уверены в комфорте передвижения и сможете быстро добраться до своей квартиры. Планировка включает: • Просторную жилую площадь 31.6 м² • Две светлые комнаты: 13.8 м² и 17.8 м² - идеально для семьи • Функциональную кухню 6.5 м² • Высокие потолки 2.5 м создают дополнительный объем Развитая инфраструктура района: Образовательные учреждения в пешей доступности: Школа №1 Детский сад “Сказка” Начальная школа Торговые объекты рядом с домом: Продуктовые магазины Торговый центр Аптеки Магазины бытовой химии Преимущества квартиры: Удобная планировка Высокие потолки Светлая и просторная Первый этаж - удобно для семей с детьми и пожилых людей Развитая инфраструктура района Квартира ждет новых жильцов, готовых создать в ней свой уютный дом! Благодаря близкому расположению школы и детского сада, ваши дети смогут безопасно и быстро добираться до образовательных учреждений. Записывайтесь на просмотр прямо сейчас - такая находка долго не задержится на рынке! Звоните, отвечу на все вопросы и организую показ в удобное для вас время. Номер ...

0 с 12.06.2025, обновлен 12.06.2025

Продавец: Анастасия

Телефон: +79110701904

Характеристики

Количество комнат	2	Этаж	1
Этажей всего	5	Площадь кухни	7.00 кв. м

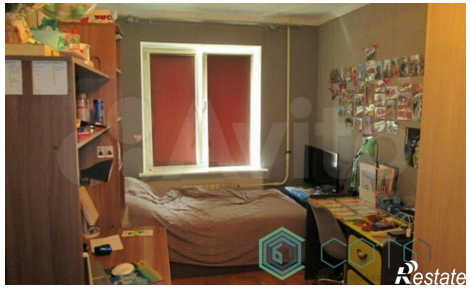

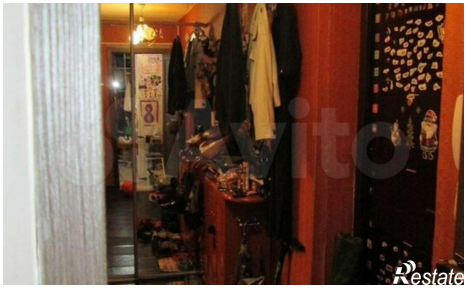

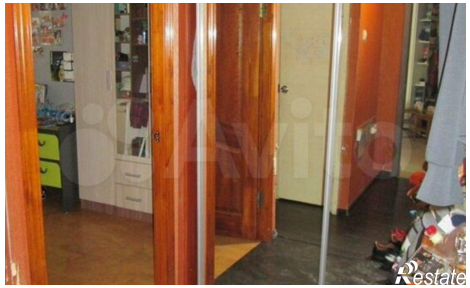

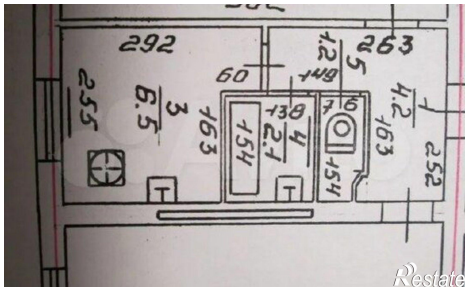
292
263
60
255
6.5
3
163
154
138
2.1
4
7
6
149
1.2
5
4.2
1
163
252
154