Купить квартиру за 33 990 000 рублей на ул Крылова, 15

Калининградская область, Зеленоградский район, Зеленоградск, ул Крылова, 15

33 990 000 Р
244 532Р за м^2

139.00 м^2	74.00 м^2	12.00 м^2	3 из 3
Общая	Жилая	Кухня	Этаж

Уникальный пентхаус у моря в центре Зеленоградска Живите в комфорте и уединении — всего в нескольких минутах от пляжа! Общая информация Предлагается эксклюзивный пентхаус на верхнем этаже трехэтажного дома в самом сердце курортного города Зеленоградск. Это место создано для тех, кто ценит качество, тишину и красоту природы. Дом построен по индивидуальному проекту из современных материалов, окружен зеленью и расположен всего в 5-7 минут ходьбы до пляжа и набережной. Почему выбирают этот дом? 1. Уникальный дизайн: авторский ландшафтный проект, закрытая зона отдыха — ваш личный уголок спокойствия 2. Комфорт и безопасность: закрытая территория, больше парковочных мест, чем квартир 3. Высокое качество: кирпичный дом 2008 года с современными технологиями, теплые полы, звукоизоляция 4. Автономность: собственная скважина, автономное отопление — низкие коммунальные платежи и возможность управлять теплом по желанию 5. Готовность к жизни: полностью меблированная квартира с техникой, без обременений — просто заезжайте и наслаждайтесь. 6.Собственный участок 3 сотки место для отдыха, сада или беседки — ваша приватная зона в курортном городе! О квартире Площадь — 139.3 м². Внутри вас ждут: 1. 2 просторные спальни (17,4 м² и 22,5 м² с балконом) 2. Гостиная с эркером (33,4 м²) — идеальное ...

0 с 16.06.2025, обновлен 16.06.2025

Продавец: Собственник

Телефон: +79114737439

Характеристики

Количество комнат	3	Этаж	3
Этажей всего	3	Площадь жилая	74.00 кв. м
Площадь комнат	17.40 кв. м	Площадь кухни	12.00 кв. м
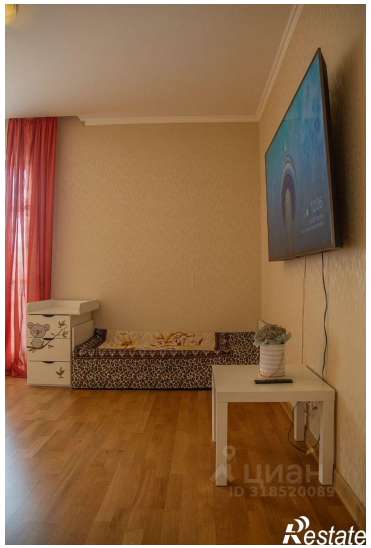
https://kaliningradskaya-oblast.restate.ru/obj/prodazha-tryohkomnatnoy-kvartiri-ul-krylova-15-18232103703/