Купить квартиру за 3 400 000 рублей на Зеленоградский район, Переславское п., 20 км ул., д.9

Калининградская область, поселок Переславское, Зеленоградский район, Переславское п., 20 км ул., д.9

3 400 000 Р
57 627Р за м^2

59.00 м^2	42.60 м^2	5.00 м^2	2 из 5
Общая	Жилая	Кухня	Этаж

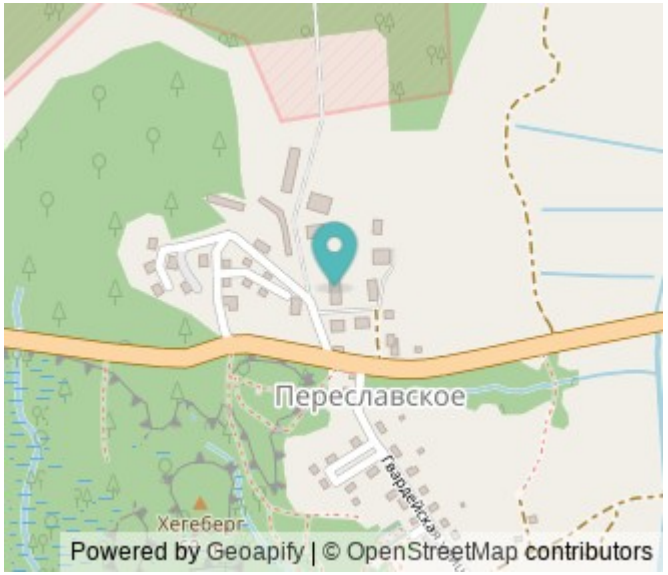

Арт. 107464096 Квартира в удалении от городского шума, рядом с живописным лесом и отличной возможностью воплотить дизайнерскую мечту. О КВАРТИРЕ: -- общая площадь 59,5 кв. м. -- не угловая -- балкон остеклён -- просторная квартира -- требуется ремонт. О ДОМЕ: -- кирпичный тёплый дом -- открытая парковка во дворе -- центральное отопление О ЛОКАЦИИ: -- ходит школьный автобус -- до Светлогорска и Калининграда 20 минут на автобусе -- в пешей доступности остановка общественного транспорта -- рядом продуктовый магазин -- красивый лес О СДЕЛКЕ: -- гарантия юридической чистоты. -- подходит под любую форму оплаты. ПОЧЕМУ МЫ? Мы не работаем с недвижимостью - мы работаем с людьми! Риелт Комфорт несёт полную финансовую ответственность за каждую сделку с недвижимостью. Выгодные условия ипотечного кредитования! Принцип одного окна: проведение полного цикла сделки, не выходя из офиса. Возможность покупки или продажи недвижимости дистанционно. Команда квалифицированных специалистов, которые всегда с Вами на связи. Звоните сейчас и записывайтесь на просмотр!

0 с 17.06.2025, обновлен 17.06.2025

Продавец: Собственник

Телефон: +79114531750

Характеристики

Количество комнат	3	Тип дома	кирпичный
Этаж	2	Этажей всего	5
Площадь жилая	42.60 кв. м	Площадь комнат	18.20 кв. м
Площадь кухни	5.00 кв. м		

https://kaliningradskaya-oblast.restate.ru/obj/prodazha-tryohkomnatnoy-kvartiri-zelenogradskiy-rayon-pereslavskoe-p-20-km-18232109204/

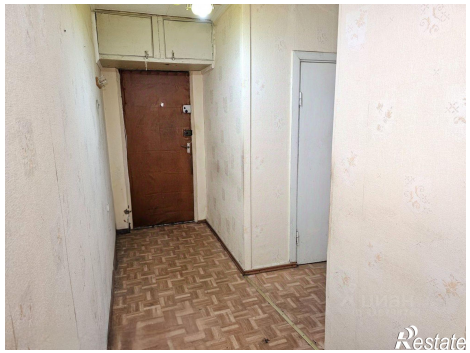

Restate

Restate