Купить квартиру за 6 000 000 рублей на ул Ленинградская, 9

Калининградская область, Светлогорский район, Светлогорск, ул Ленинградская, 9

6 000 000 Р
122 449Р за м^2

49.00 м^2	9.00 м^2	5 из 5
Общая	Кухня	Этаж

Продается 2 к. квартира на 5 этаже 5-этажного дома в г. Светлогорске общей площадью 49 кв.м кухня 9 кв.м Окна квартиры выходят на разные стороны (большая комната 21 кв.м с видом на школу, кухня и спальня во двор) Есть подвал 9 кв.м (сухой) Двор аккуратный и чистый. Много деревьев и цветов. Очень добропорядочные жильцы. Дом расположен в очень тихом и спокойном месте города. Рядом находится Школа №1. Школа Скорочтения и развития интеллекта. Детский сад Березка, детский сад Солнышко, центр развития ребенка Детский сад №20 Родничок. Неподалеку находятся медицинское учреждение Межрайонная больница №1. Рядом с домом есть прекрасный сосновый парк, где после трудного дня можно прогуляться . Не упустите возможность стать собственником уютной квартиры в прекрасном районе, где есть все для комфортной жизни. Звоните прямо сейчас, чтобы узнать больше и договориться о просмотре объекта.Номер объекта: #5/542666/23538

0 с 01.07.2025, обновлен 01.07.2025

Продавец: Елена

Телефон: +79884841474

Характеристики

Количество комнат	2	Этаж	5
Этажей всего	5	Площадь кухни	9.00 кв. м
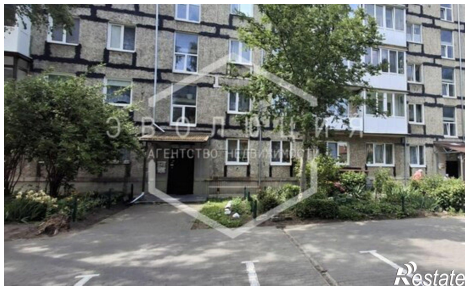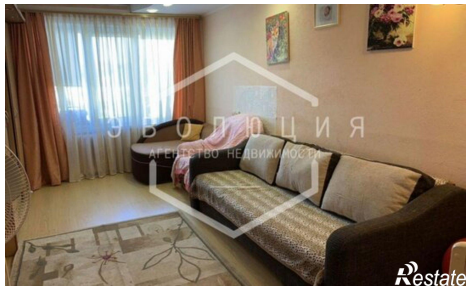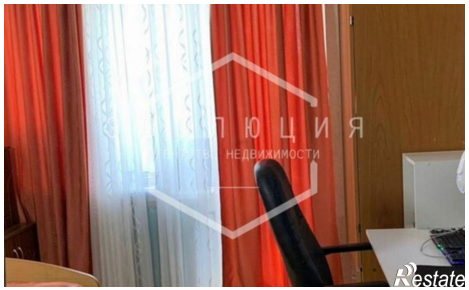
https://kaliningradskaya-oblast.restate.ru/obj/prodazha-dvuhkomnatnoy-kvartiri-ul-leningradskaya-9-18232148439/