Купить квартиру за 10 990 000 рублей на ул Московская, 66

Калининградская область, Зеленоградский район, Зеленоградск, ул Московская, 66

10 990 000 Р
268 049Р за м^2

41.00 м^2	10.00 м^2	2 из 7
Общая	Кухня	Этаж

Предлагается к продаже просторная однокомнатная квартира в одном из самых уютных уголков Зеленоградска — на улице Московской, 66. Она находится на фактически третьем этаже: первый этаж занимает гаражный и коммерческий фонд. Площадь квартиры — 41.4 м², плюс лоджия. Квартира светлая, с удобной планировкой и ощущением простора. Автономное газовое отопление. Главные преимущества — в местоположении. Дом расположен в непосредственной близости к городскому парку, который идеально подходит для прогулок, активного отдыха и тихих семейных выходных. Здесь вас ждут живописные аллеи, детские и спортивные площадки, уютные скамейки, озера с лебедями и уточками. Это настоящий оазис в сердце курортного города. До моря — всего 5 минут пешком через парк. Песчаные пляжи и свежий морской воздух становятся частью вашего повседневного образа жизни. А Куршская коса — всемирно известный природный заповедник — находится буквально за углом. Идеальное место для велопрогулок, пеших маршрутов и уединения с природой. Эта квартира — находка для тех, кто ищет баланс между комфортом, природой и курортной жизнью. Подойдёт как для личного проживания, так и для инвестиций в аренду. Зеленоградск – город, где всё в шаговой доступности. Здесь есть школы, детские сады, спортивные и музыкальные школы, множество кафе и ...

0 с 01.07.2025, обновлен 01.07.2025

Продавец: Елена Колесникова

Телефон: +79627828934

Характеристики

Количество комнат	1	Этаж	2
Этажей всего	7	Площадь кухни	10.00 кв. м
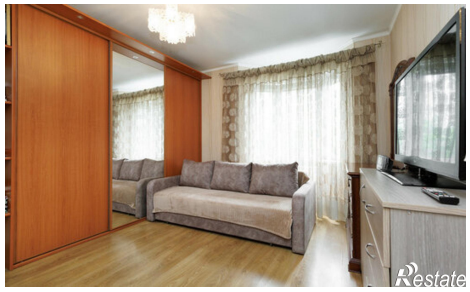
https://kaliningradskaya-oblast.restate.ru/obj/prodazha-odnokomnatnoy-kvartiri-ul-moskovskaya-66-18232153938/