Купить квартиру за 3 800 000 рублей на Советская улица, 21

Калининградская область, Светлый, Советская улица, 21

3 800 000 Р
90 476Р за м^2

42.00 м^2	6.00 м^2	2 из 4
Общая	Кухня	Этаж

Продаётся уютная двухкомнатная квартира площадью 42.4 квадратных метра на втором этаже четырёхэтажного блочного дома, расположенного по адресу: город Светлый, Советская улица, дом 21. Дом построен в 1967 году и окружён развитой инфраструктурой: рядом находятся школа, детский сад, торговый центр, парк и фитнес-центр. Квартира имеет жилую площадь 27.2 квадратных метра и функциональную кухню площадью 6.1 квадратных метра. Здесь выполнен косметический ремонт, что позволит новым владельцам сразу заехать и жить без дополнительных вложений. Наличие балкона добавляет пространства и света, а вид из окон на парк создаёт атмосферу уединения и спокойствия. Расположение квартиры особенно удобно благодаря близости необходимых объектов инфраструктуры: рядом расположены продуктовые магазины У Ивы, SPAR и Настоящая Пекарня. Для заботы о здоровье и красоте в шаговой доступности находятся салоны красоты Тати и аптека Апрель. Для семей с детьми важно отметить, что во дворе дома обустроены детская и спортивная площадки. Также стоит упомянуть о наличии парковки во дворе, что является большим плюсом для автовладельцев. Безопасность жильцов обеспечивается системой домофона. Это отличное предложение для тех, кто ценит комфорт, удобство расположения и хочет создать свой уголок уюта и гармонии. Приглашаем ...

0 с 02.07.2025, обновлен 02.07.2025

Продавец: Собственник

Телефон: +79118601528

Характеристики

Количество комнат	2	Тип дома	панельный
Этаж	2	Этажей всего	4
Площадь кухни	6.00 кв. м		

https://kaliningradskaya-oblast.restate.ru/obj/prodazha-dvuhkomnatnoy-kvartiri-sovetskaya-ulica-21-18232180709/

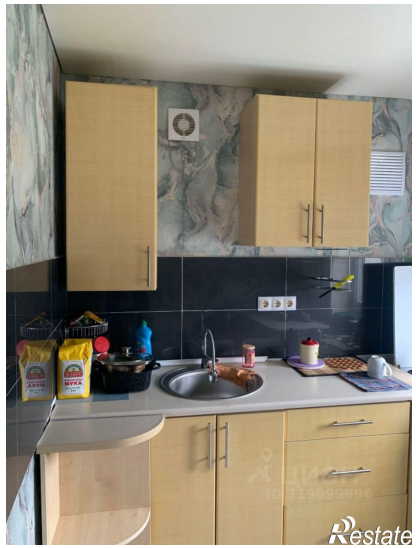
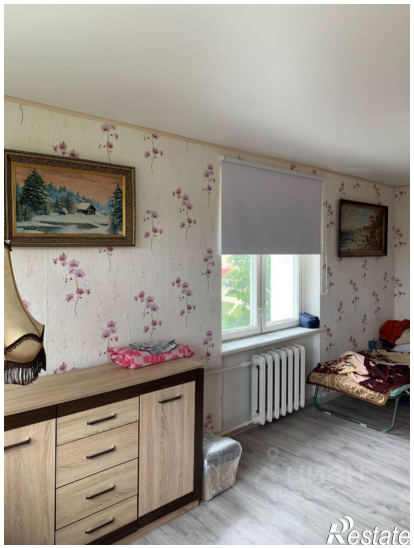
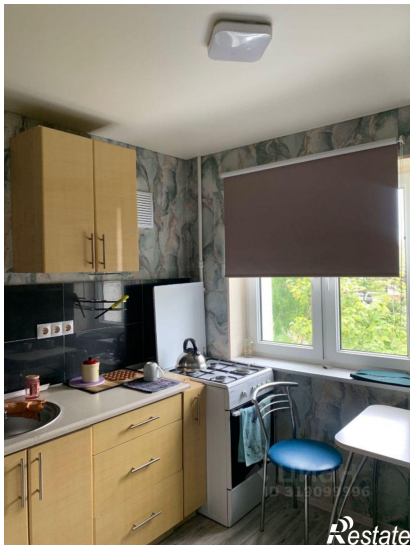
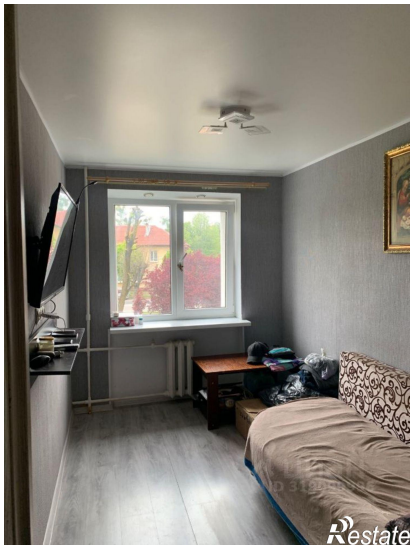

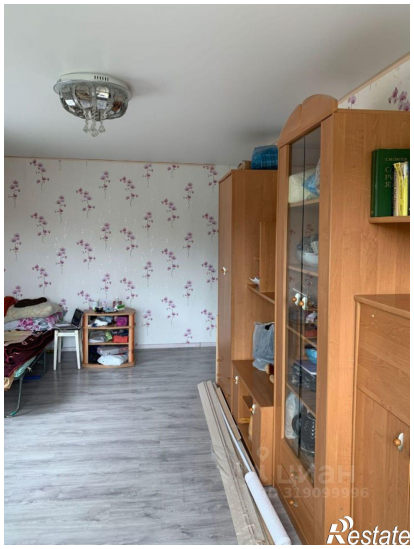

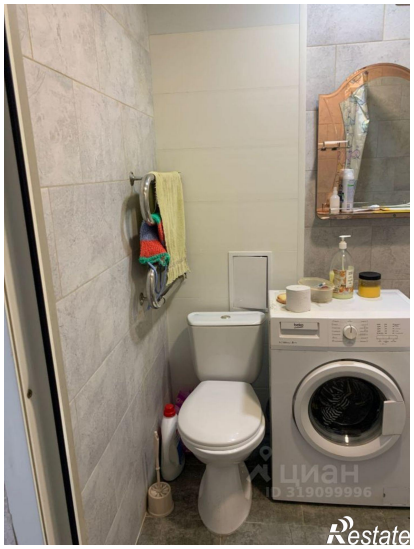

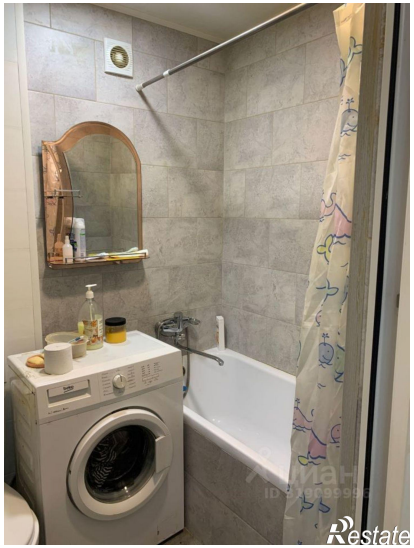
Restate

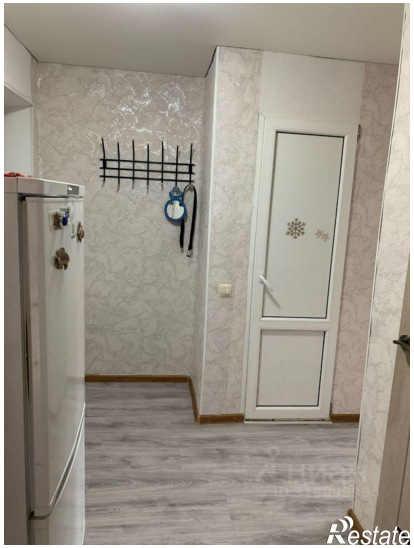
Restate